

Paulo
18.
9.2.
[Signature]
[Signature]



Relatório de Gestão

Ano Económico de 2024



Handwritten signatures and initials in blue ink, including a large signature at the top and several initials below it.

Índice

Introdução	3
Sistema Contabilístico	3
O Relatório de Gestão	3
Caraterização da Entidade	4
I – IDENTIFICAÇÃO.....	4
II – DADOS GEOGRÁFICOS.....	4
III – ESTRUTURA ORGANIZACIONAL.....	5
IV – IDENTIFICAÇÃO DOS RESPONSÁVEIS	5
ÓRGÃO EXECUTIVO	5
ÓRGÃO DELIBERATIVO	6
VII – MAPA DE PESSOAL	7
VIII – POLÍTICA ORÇAMENTAL.....	7
Análise Financeira	8
Situação orçamental - Receita	8
Situação orçamental - Despesa	9
Saldos de Gerência / Tesouraria	10
Aplicações legais	11
Princípios e Regras Orçamentais	11
Principais Políticas Contabilísticas	11
Investimentos	12
Plano Plurianual de Investimentos	12
Resultado	12
Conclusão	12
Resultado líquido	12
Passivos e Ativos	12
Passivo financeiro:	12
Ativo financeiro:	13
Divergências	13
Justificativos	13
Nota Final	13



Handwritten signatures and initials in blue ink, including names like 'Paulina', 'R.', 'K.', and a large signature at the bottom.

Introdução

Sistema Contabilístico

Desde 1 de Janeiro de 2020 que as autarquias locais passaram a estar sujeitas a um novo regime contabilístico – o SNC-AP – caracterizado, de entre outros aspetos, pela introdução de um novo paradigma às finanças públicas, centrado, fundamentalmente, na sua contabilidade, relato, controlo e transparência das contas públicas.

Foi igualmente previsto um regime simplificado para Microentidades, funcionando com base na NCP26 – Norma de Contabilidade Pública 26 que se centra na Contabilidade e Relato Orçamental, o qual é aplicável às autarquias locais que apresentem nas duas últimas prestações de contas um montante global de despesa orçamental paga inferior ou igual a 1.000.000€.

As entidades que se integram neste regime apenas são obrigadas a utilizar a Contabilidade e Relato Orçamental e a divulgação do Inventário do Património. (art.º 6 da Portaria 218/2016 de 9 de agosto)

O regime simplificado é aplicável à Freguesia de Vila Franca do Campo - São Pedro, em função do respetivo montante global de despesa orçamental paga nas últimas duas prestações de contas, nomeadamente 69.452,47 euros em 2022 e 146.879,26 euros em 2023.

O Relatório de Gestão

No cumprimento do estabelecido no Decreto-Lei n.º 192/2015, de 11 de setembro, que aprovou o SNC-AP (Sistema de Normalização Contabilística para as Autarquias Locais) apresentam-se os documentos de prestação de contas relativos ao período entre 01 de janeiro de 2024 e 31 de dezembro de 2024.

O presente Relatório de Contas e Documentos de Prestação de Contas relativo ao ano económico de 2024 serão submetidos à apreciação do Órgão Executivo e do Órgão Deliberativo, nos termos do disposto nos artigos 16.º, n.º 1, alínea e) e alínea b), do n.º 1 do artigo 9.º da Lei n.º 75/2013, de 12 de setembro.

A prestação de contas, não obstante a boa-fé que deve sustentar a sua elaboração, pressupõe um conjunto de documentos que procuram na experiência vivida, demonstrar a execução orçamental e financeira de um ciclo temporal, geralmente coincidente com o ano civil.

No que respeita à sua estrutura, e conforme determina a lei, foi elaborada em obediência aos princípios da clareza, exatidão e simplicidade, de forma a possibilitar a sua análise, tanto na vertente económica, como na vertente financeira, espelhando a eficiência na utilização dos

FREGUESIA DE VILA FRANCA DO CAMPO - SÃO PEDRO
RELATÓRIO DE GESTÃO - 2024

meios afetos à persecução das atividades desenvolvidas pela entidade e a eficácia na realização dos objetivos inicialmente aprovados, guiados pela ação política, tendo sempre presente os superiores interesses coletivos da população da Freguesia.

Os documentos de prestação de contas foram elaborados de acordo com a Instrução n.º 1/2019 – publicado no Diário de República, II Série n.º 46 de 06 de março.

Caraterização da Entidade

I – IDENTIFICAÇÃO

Designação: Freguesia de Vila Franca do Campo – São Pedro

NIF: 512065810

Endereço (Sede): Rua Nossa Senhora da Natividade, nº 40 - A

Concelho: Vila Franca do Campo

Telefone: 296581200

Fax: 296583724

E-mail: freguesiasaopedrovfc@gmail.com

Regime Financeiro: Simplificado - Micro-entidade SNC-AP

A Junta de Freguesia Vila Franca do Campo - São Pedro desenvolve Atividades no âmbito da lei, vista a prossecução dos interesses próprios da população residente na respetiva circunscrição administrativa.

II – DADOS GEOGRÁFICOS

A Freguesia de Vila Franca do Campo - São Pedro, inserida no concelho de Vila Franca do Campo, composta por uma área de 2,48 km², com aproximadamente 1.380 habitantes (*dados INE censos 2021*). A sua população eleitoral é de 1.469 eleitores. (*dados MAI – Mapa nº 1/2025 publicado a 3 de março de 2025*)



L. de Sá
de Sá
de Sá
de Sá
de Sá



III – ESTRUTURA ORGANIZACIONAL



Ilustração 1 - Estrutura Organizacional Órgão Executivo

IV – IDENTIFICAÇÃO DOS RESPONSÁVEIS

ÓRGÃO EXECUTIVO

A composição do órgão executivo da junta, responsável pelo exercício de 2023, é a representada na seguinte tabela.

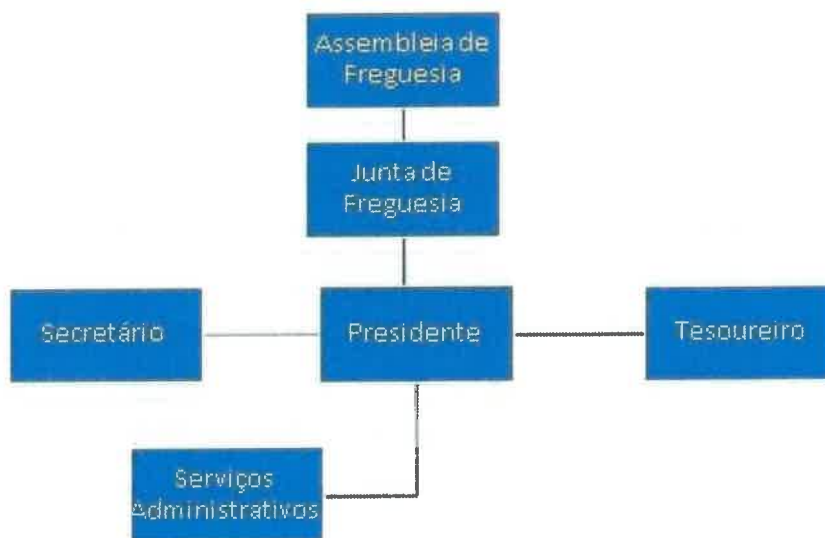
TITULAR	CARGO
Flávio Miguel da Ponte Pacheco	Presidente
Ana Raquel Carreiro	Secretária
Natália de Jesus Vieira A. Lopes	Tesoureira

Tabela 1 - Composição do Órgão Executivo

FREGUESIA DE VILA FRANCA DO CAMPO - SÃO PEDRO
RELATÓRIO DE GESTÃO - 2024



De acordo com o disposto no artigo 16º da Lei n.º 75/2013, de 12 de setembro, é da competência da Junta de Freguesia Vila Franca do Campo - São Pedro, entre outras:

- Elaborar e manter atualizado o cadastro dos bens móveis e imóveis;
- Elaborar e submeter a aprovação da assembleia de freguesia ou do plenário de cidadãos eleitores as opções do plano e a proposta do orçamento;
- Elaborar e submeter a aprovação da assembleia de freguesia ou do plenário de cidadãos eleitores as revisões às opções do plano e ao orçamento;
- Executar as opções do plano e orçamento, bem como aprovar as suas alterações;
- Elaborar e aprovar a norma de controlo interno, quando aplicável nos termos da lei, bem como o inventário de todos os bens, direitos e obrigações patrimoniais e respetiva avaliação e ainda os documentos de prestação de contas, a submeter à apreciação do órgão deliberativo;
- Remeter ao Tribunal de Contas, nos termos da lei, as contas da freguesia.

ÓRGÃO DELIBERATIVO

O órgão deliberativo da freguesia, constitui a Assembleia de Freguesia, apresentando a seguinte composição:

TITULAR	CARGO
Gui Fraião Alves Pinto da Costa	Presidente
Andreia Silva Correia de Sousa	1º Secretário/a
Telma Maria Batista Couto Silva	2º Secretário/a
Luís Francisco Medeiros Monteiro Melo	Membro
Inês Adriana Roseiro Martins	Membro
Pedro Miguel Costa Cabral	Membro
Liseta da Conceição de Medeiros A. Duarte	Membro
Luís Miguel Cabral Rego Pires	Membro
João Alberto Carreiro Medeiros Simas	Membro

Tabela 2- Composição do Órgão Deliberativo

Compete à Assembleia de Freguesia, nomeadamente:



Handwritten signatures and initials in blue ink, including names like 'R.', 'Pedro', and 'D. I. re'.

- Acompanhar e fiscalizar a atividade da freguesia, sem prejuízo do exercício normal da competência desta;
 - Apreciar, em cada uma das sessões ordinárias, uma informação escrita do presidente da junta acerca da atividade por si ou pela junta exercida, no âmbito da competência própria ou delegada, bem como da situação financeira da freguesia;
 - Aprovar as opções do plano, a proposta de orçamento e as suas revisões;
 - Apreciar o inventário de todos os bens, direitos e obrigações patrimoniais e respetiva avaliação, bem como apreciar e votar os documentos de prestação de contas;
 - Aprovar, nos termos da lei, os quadros de pessoal dos diferentes serviços da freguesia;
- Estabelecer as normas gerais de administração do património da freguesia ou sob sua jurisdição.

VII – MAPA DE PESSOAL

MAPA-RESUMO DOS POSTOS DE TRABALHO, POR CARGO/CARREIRA/CATEGORIA

ANO: 2024

Cargo/Carreira/Categoria	Número de postos de trabalho	OBSERVAÇÕES (a);(b)
Assistente Técnico	1	
TOTAL	1	

Quadro 1 - Mapa de Pessoal

VIII – POLÍTICA ORÇAMENTAL

Os documentos previsionais, nomeadamente o Orçamento e Plano Plurianual e o Plano Plurianual de Investimentos, constituem um instrumento primordial para a gestão autárquica, pois estão neles definidas as linhas de desenvolvimento estratégico a médio e longo prazo e a política financeira a curto prazo.

O Orçamento e Plano Plurianual de Investimentos permitem conhecer as previsões estabelecidas pelos órgãos representativos da freguesia, para uma determinada gerência económica.



Análise Financeira

Seguidamente apresenta-se a análise à estrutura e evolução da política orçamental desenvolvida pela autarquia.

O Orçamento corrigido, a 31/12/2024, apresenta a seguinte composição:

RECEITAS		%	DESPESAS		%
Saldo gerência anterior	9 237,45 €	5,58%	Despesas correntes	90 328,54 €	54,56%
Receitas correntes	114 308,00 €	69,04%	Despesas de capital	75 237,91 €	45,44%
Receitas de capital	42 021,00 €	25,38%			
Total	165 566,45 €	100,00%	Total	165 566,45 €	100,00%

Situação orçamental - Receita

As receitas arrecadadas no ano de 2024 totalizaram o montante de 147.641,63 euros, de um total previsto de 165.566,45 euros constituído por 138.404,18 euros de receitas orçamentais e por 9.237,45 euros do saldo da gerência anterior, sendo a sua composição de (75,67%) de receitas correntes e (24,33%) de receitas de capital, correspondendo a uma execução superior em 4.388,18 euros ao orçamento inicial que foi no total de 134.016,00 euros.

Receitas		
Receitas Correntes	Valor	%
01 - Impostos Directos.....	3 000,00	2,24%
02 - Impostos Indirectos.....	0,00	0,00%
04 - Taxas, Multas e Outras Penalidades.....	2 663,00	1,99%
05 - Rendimentos da Propriedade.....	0,00	0,00%
06 - Transferências Correntes.....	101 673,00	75,87%
07 - Venda de Bens e Serviços Correntes.....	0,00	0,00%
08 - Outras Receitas Correntes.....	0,00	0,00%
Total de Receitas Correntes	107 336,00	80,09%
Receitas de Capital	Valor	%
09 - Venda de Bens de Investimento.....	0,00	0,00%
10 - Transferências de Capital.....	26 680,00	19,91%
11 - Activos Financeiros.....	0,00	0,00%
12 - Passivos Financeiros.....	0,00	0,00%
13 - Outras Receitas de Capital.....	0,00	0,00%
15 - Reposições não Abatidas nos Pagamentos.....	0,00	0,00%
16 - Saldo da Gerência Anterior.....	0,00	0,00%
Total de Receitas de Capital	26 680,00	19,91%
Total de Receitas: 134 016,00		



Handwritten signatures and initials in blue ink, including names like 'Dauve' and 'Port'.

Situação orçamental - Despesa

As despesas totais ascenderam a 136.837,75 euros de um total previsto de 165.566,45 euros correspondendo a uma execução superior em 2.821,75 euros ao orçamento inicial previsto de 134.016,00 euros.

Do total de despesas ocorridas no ano de 2024, 64,34% referem-se a despesas correntes e 35,66% a despesas de capital traduzindo-se respetivamente em 88.042,24 euros e 48.795,51 euros.

Despesas		
Despesas Correntes	Valor	%
01 - Despesas com o Pessoal.....	35 593,68	26,01%
02 - Aquisição de Bens e Serviços.....	44 589,59	32,59%
03 - Juros e Outros Encargos.....	0,00	0,00%
04 - Transferências Correntes.....	7 462,91	5,45%
05 - Subsídios.....	0,00	0,00%
06 - Outras Despesas Correntes.....	396,06	0,29%
Total de Despesas Correntes	88 042,24	64,34%
Despesas de Capital	Valor	%
07 - Aquisição de Bens de Capital.....	48 795,51	35,66%
08 - Transferências de Capital.....	0,00	0,00%
09 - Activos Financeiros.....	0,00	0,00%
10 - Passivos Financeiros.....	0,00	0,00%
11 - Outras Despesas de Capital.....	0,00	0,00%
Total de Despesas de Capital	48 795,51	35,66%
Total de Despesas: 136 837,75		

As despesas correntes não excederam as receitas correntes respeitando assim o princípio do equilíbrio orçamental constante do art.º 40.º da RFALEI.

FREGUESIA DE VILA FRANCA DO CAMPO - SÃO PEDRO
RELATÓRIO DE GESTÃO - 2024



Designação	Previsto	Realizado	Perc%
Despesas Correntes			
D1-01 Despesas com pessoal	35 971,00	35 593,68	98,95
D2-02 Aquisição de Bens e Serviços	46 424,54	44 589,59	96,05
D3-03 Juros e Outros Encargos			
D4.1-04 Transferências Correntes	7 506,00	7 462,91	99,43
D4.2-05 Subsídios			
D5-06 Outras Despesas Correntes	427,00	396,06	92,75
Total de Despesas Correntes	90 328,54	88 042,24	97,47
Despesas de Capital			
D6-07 Aquisição de Bens de Capital	75 237,91	48 795,51	64,85
D7-08 Transferências de Capital			
D8-09 Activos Financeiros			
D10-10 Passivos Financeiros			
D8-11 Outras Despesas de Capital			
Total de Despesas de Capital	75 237,91	48 795,51	64,85
Total Geral	165 566,45	136 837,75	82,85

A estrutura da despesa dá-nos o peso de cada tipo de despesa, de acordo com a sua natureza, ou seja, por agrupamento económico.

Saldos de Gerência / Tesouraria

O saldo orçamental do ano é de 1.566,43 euros, sendo que o saldo a transitar para a gerência seguinte ascende a 10.803,88 euros, uma vez que foi incorporado o saldo orçamental da gerência anterior no montante de 9.237,45 euros.

Fluxo de Caixa				
Recebimentos			Pagamentos	
Saldo da Gerência Anterior		9 237,45	Despesas Orçamentais	136 837,75
Execução Orçamental	9 237,45		Correntes	88 042,24
Operações de Tesouraria	0,00		Capital	48 795,51
Receitas Orçamentais		138 404,18	Operações de Tesouraria	0,00
Correntes	111 725,44		Saldo para a Gerência Seguinte	10 803,88
Capital	26 678,74		Execução Orçamental	10 803,88
Operações de Tesouraria		0,00	Operações de Tesouraria	0,00
Total		147 641,63	Total	147 641,63

A Síntese das Reconciliações Bancárias demonstra que:

Instituição Bancária			Saldo em	Operações em	Operações em	Saldo contabilístico
Banco	Nº de conta		31/12/2024	trânsito-A adicionar	trânsito-A subtrair	
SANTANDER TOTTA	75124447301		11 140,48	0,00	336,60	10 803,88

A Conta à Ordem 75124447301 do Santander apresenta divergência de valores justificada pelos movimentos em trânsito a 31 de dezembro.



M. Almeida
M. Almeida
L.
R.
J. J. J.
R.
J. J. J.
R.

Aplicações legais

Princípios e Regras Orçamentais

A Junta de Freguesia de Vila Franca do Campo - São Pedro cumpriu durante o ano de 2024 os princípios e regras orçamentais consagrados na Lei do Enquadramento Orçamental (Lei n.º 151/2015 de 11 de setembro).

Nomeadamente a estabilidade orçamental, tendo sido apurado um saldo positivo.

Todas as receitas foram registadas pela importância integral em que foram avaliadas, sem dedução alguma para encargos de cobrança ou de qualquer outra natureza e todas as despesas foram registadas pela sua importância integral, sem qualquer dedução, respeitando deste modo a não compensação da receita e despesa.

As despesas foram inscritas no orçamento, estruturadas em programas, por fonte de financiamento, por classificadores orgânico, funcional e económico. As receitas foram registadas por classificador económico e fonte de financiamento.

A Junta de Freguesia cumpre a transparência orçamental disponibilizando informação fiável, completa e atualizada.

Principais Políticas Contabilísticas

As demonstrações orçamentais foram preparadas de acordo com a NCP 26, e são apresentadas em euros.

A informação é preparada na base do acréscimo, onde os efeitos das transações e de outros acontecimentos são reconhecidos quando eles ocorrem, satisfeitas as definições e os critérios de reconhecimento de acordo com a Estrutura Conceptual do SNC-AP.

As demonstrações orçamentais apresentam de forma apropriada a posição financeira e orçamental, o desempenho orçamental e os fluxos de caixa da Junta de Freguesia de Vila Franca do Campo - São Pedro, bem como a representação fiel dos efeitos das transações, outros acontecimentos e condições, de acordo com as definições e critérios estabelecidos na NCP-26.

Não obstante o referido anteriormente acerca da comparabilidade, sempre que possível a informação comparativa foi divulgada com respeito ao período anterior para as quantias relatadas nas demonstrações orçamentais.

As demonstrações orçamentais estão consistentes de um período para o outro, quer a nível da apresentação, quer dos movimentos contabilísticos que lhes dão origem, exceto quando ocorrem alterações significativas na natureza que, nesse caso, estão devidamente identificadas e justificadas no presente relatório. Desta forma, é proporcionada informação fiável e mais relevante.



Investimentos

Plano Plurianual de Investimentos

Objetivo	Nº do Projeto	Designação	Classificação Orçamental		Montante Previsto	Montante Executado	Nível de Execução %
			Orgânica	Económica			
2	2022-02	Requalificação do Jardim Dr. António da Silva Cabral	0103	0701040502	26 816,59	26 815,76	100,00 %
2	2024-02	Parque Armasen	0103	0701040503	25 000,00	20 546,40	82,19 %
2	2024-05	Aquisição de mobiliário desportivo	0103	0701030201	2 500,00	0,00	0,00 %
1	2024-04	Conservação da Sede	0103	07010301	19 176,00	0,00	0,00 %
1	2024-05	Aquisição de equipamento informático	0103	070307	1 433,52	1 433,35	99,99 %
1	2024-06	Aquisição de software	0103	070108	311,80	0,00	0,00 %
Total Geral:					76 237,91	48 795,51	64,85 %

O Plano Plurianual de Investimentos, demonstra no decorrer do mandato as previsões de investimento a realizar na Freguesia, assim sendo no ano de 2024, a execução financeira do Plano Plurianual de Investimentos (PPI) teve o nível de Execução de Financiamento Anual de 64,85% no valor total investido de 48.795,51 euros.

Resultado

Conclusão

As limitações de ordem financeira constituem uma realidade à qual a autarquia não pode escapar. As escassas receitas próprias tornam-na demasiado dependente das transferências do Estado, através do Fundo de Financiamento das Freguesias (FFF), das Instituições Públicas e da Câmara Municipal do concelho, através dos protocolos de delegação de competências, bem como de Acordos de Colaboração e Cooperação financeira.

Para fazer face aos atuais constrangimentos financeiros, o controlo das despesas correntes tem sido uma das grandes prioridades.

Apesar destas limitações, a Junta de Freguesia conseguiu, com grande competência, realizar muitos dos objetivos propostos no seu Plano de Atividades para 2024.

Resultado líquido

Analisada a Receita e a Despesa do Ano Económico de 2024, contempla-se que o saldo resultante após o encerramento do ano é de 1.566,43 euros.

Passivos e Ativos

Passivo financeiro:

A 31 de Dezembro existiam dívidas a terceiros a curto prazo no valor de 233,22 euros. *(ver mapa despesas por pagar no anexo às demonstrações orçamentais)*

A Junta de Freguesia não possuía empréstimos a 31 de dezembro de 2024. *(ver mapa CRC)*



L.
Pacheco
P.
P.
P.
P.

Ativo financeiro:

A 31 de Dezembro esta Autarquia possuía receitas por cobrar no valor de 21.056,00 euros. (ver mapa receitas por cobrar no anexo às demonstrações orçamentais)

Divergências e Justificativos

Divergências

As peças de relato EC e DPPI não foram enviadas à DGAL através do SISAL por estarem bloqueadas de acordo com a informação reportada no portal da entidade:

«[07/02/2022] Foi inibida a possibilidade de envio ou retificação de informação correspondente às peças de relato EC e DPPI, dado que as mesmas estão num processo de reestruturação, em articulação com entidades externas à DGAL.

Só serão de novo disponibilizadas para envio, quando a estrutura das mesmas for considerada estável.»

À data de encerramento da gerência as mesmas ainda se encontravam encerradas.

Justificativos

No decorrer do ano financeiro de 2024 não ocorreram imprevistos que suscitassem justificativos adicionais a acrescentar.

Nota Final

As políticas contabilísticas estão adequadas à realidade de uma estrutura do tipo autarquia local e por isso sem fins lucrativos (art.º 235º, 237º e 238 da Constituição da República Portuguesa), salientando-se que os procedimentos e controlos internos vigentes asseguram os movimentos efetuados, em relação às receitas, despesas e pagamentos (art.º 238 da Constituição da República Portuguesa e Leis 169/99 de 18 de Setembro e 5-A/2002 de 11 de Janeiro (Competências e funcionamento dos órgãos das autarquias locais) estas revogadas pela Lei 75/2013 de 12 de setembro.

As Demonstrações Financeiras relativas ao ano económico de 2024 traduzem as despesas e receitas do referido exercício económico, em relação a atividades da Junta de Freguesia.

A Junta de Freguesia de Vila Franca do Campo – São Pedro reafirma o seu compromisso em trabalhar para o desenvolvimento contínuo da comunidade e agradece a todos os que contribuíram para o sucesso das atividades realizadas.

Vila Franca do Campo - São Pedro, 11 de março de 2025

O Presidente da Junta

(Flávio Miguel da Ponte Pacheco)

Freguesia de Vila Franca do Campo - São Pedro

Demonstração de Desempenho Orçamental

Ano: 2024



Parâmetro

RUBRICA	RECEBIMENTOS	FONTES DE FINANCIAMENTO						TOTAL	2023
		RECEITAS PRÓPRIAS	RECEITAS GERAIS	FINANC. UE	EMPR.	FUNDOS ALHEIOS	TOTAL		
	Saldo de gestão anterior								
	Operações orçamentais	9 237,45						9 237,45	28 959,73
	Devolução do saldo oper. orçamentais								
	Recebimento do saldo devolvido por terceiras entidades								
	Operações de tesouraria						0,00	0,00	0,00
	Recetia corrente								
R1	Recetia fiscal	3 029,36	0,00	0,00	0,00	0,00	0,00	3 029,36	3 137,08
R1.1	Impostos diretos	3 029,36	0,00	0,00	0,00	0,00	0,00	3 029,36	3 137,08
R1.2	Impostos indiretos	0,00	0,00	0,00	0,00	0,00	0,00	0,00	0,00
R2	Contribuições para sistemas de proteção social e subsistemas de saúde	0,00	0,00	0,00	0,00	0,00	0,00	0,00	0,00
R3	Taxas, multas e outras penalidades	7 058,38	0,00	0,00	0,00	0,00	0,00	7 058,38	2 419,75
R4	Rendimentos de propriedade	0,00	0,00	0,00	0,00	0,00	0,00	0,00	0,00
R5	Transferências e subsídios correntes	101 637,70	0,00	0,00	0,00	0,00	0,00	101 637,70	92 951,42
R5.1	Transferências correntes	101 637,70	0,00	0,00	0,00	0,00	0,00	101 637,70	92 951,42
R5.1.1	Administrações públicas	101 637,70	0,00	0,00	0,00	0,00	0,00	101 637,70	92 951,42
R5.1.1.1	Administração central-Estado	69 016,70	0,00	0,00	0,00	0,00	0,00	69 016,70	52 151,42
R5.1.1.2	Administração central-Outras entidades	0,00	0,00	0,00	0,00	0,00	0,00	0,00	0,00
R5.1.1.3	Segurança social	0,00	0,00	0,00	0,00	0,00	0,00	0,00	0,00
R5.1.1.4	Administração regional	2 621,00	0,00	0,00	0,00	0,00	0,00	2 621,00	0,00
R5.1.1.5	Administração local	30 000,00	0,00	0,00	0,00	0,00	0,00	30 000,00	40 800,00
R5.1.2	Exterior-UE	0,00	0,00	0,00	0,00	0,00	0,00	0,00	0,00
R5.1.3	Outras	0,00	0,00	0,00	0,00	0,00	0,00	0,00	0,00
R5.2	Subsídios correntes	0,00	0,00	0,00	0,00	0,00	0,00	0,00	0,00
R6	Venda de bens e serviços	0,00	0,00	0,00	0,00	0,00	0,00	0,00	0,00
R7	Outras recetias correntes	0,00	0,00	0,00	0,00	0,00	0,00	0,00	0,00
	Total da Recetia corrente	111 725,44	0,00	0,00	0,00	0,00	0,00	111 725,44	98 508,25

Demonstração de Desempenho Orçamental

RUBRICA	RECEBIMENTOS	FONTES DE FINANCIAMENTO					TOTAL	2023
		RECEITAS PRÓPRIAS	RECEITAS GERAIS	FINANC. UE	EMPR.	FUNDOS ALHEIOS		
	<u>Receita de capital</u>							
R8	Venda de bens de investimento	0,00	0,00	0,00	0,00	0,00	0,00	0,00
R9	Transferências e subsídios de capital	26 678,74	0,00	0,00	0,00	0,00	26 678,74	28 648,73
R9.1	Transferências de capital	26 678,74	0,00	0,00	0,00	0,00	26 678,74	28 648,73
R9.1.1	Administrações públicas	26 678,74	0,00	0,00	0,00	0,00	26 678,74	28 648,73
R9.1.1.1	Administração central-Estado	26 678,74	0,00	0,00	0,00	0,00	26 678,74	26 678,73
R9.1.1.2	Administração central-Outras entidades	0,00	0,00	0,00	0,00	0,00	0,00	0,00
R9.1.1.3	Segurança social	0,00	0,00	0,00	0,00	0,00	0,00	0,00
R9.1.1.4	Administração regional	0,00	0,00	0,00	0,00	0,00	0,00	1 970,00
R9.1.1.5	Administração local	0,00	0,00	0,00	0,00	0,00	0,00	0,00
R9.1.2	Exterior-UE	0,00	0,00	0,00	0,00	0,00	0,00	0,00
R9.1.3	Outras	0,00	0,00	0,00	0,00	0,00	0,00	0,00
R9.2	Subsídios de capital	0,00	0,00	0,00	0,00	0,00	0,00	0,00
R10	Outras receitas de capital	0,00	0,00	0,00	0,00	0,00	0,00	0,00
R11	Reposições não abatidas aos pagamentos	0,00	0,00	0,00	0,00	0,00	0,00	0,00
	Total da Receita de capital	26 678,74	0,00	0,00	0,00	0,00	26 678,74	28 648,73
	Receita Efetiva	138 404,18	0,00	0,00	0,00	0,00	138 404,18	127 156,98
	<u>Receita não efetiva</u>							
R12	Receita com ativos financeiros	0,00	0,00	0,00	0,00	0,00	0,00	0,00
R13	Receita com passivos financeiros	0,00	0,00	0,00	0,00	0,00	0,00	0,00
	Total da Receita não efetiva	0,00	0,00	0,00	0,00	0,00	0,00	0,00
	Soma	147 641,63	0,00	0,00	0,00	0,00	147 641,63	156 116,71
	Operações de tesouraria						0,00	0,00

Freguesia de Vila Franca do Campo - São Pedro

Demonstração de Desempenho Orçamental

Ano: 2024



Página 38

RUBRICA	PAGAMENTOS	FONTES DE FINANCIAMENTO						TOTAL	2023
		RECEITAS PRÓPRIAS	RECEITAS GERAIS	FINANC. UE	EMPR.	FUNDOS ADHEIOS			
<u>Despesa corrente</u>									
D1	Despesas com o pessoal	35 593,68	0,00	0,00	0,00	0,00	0,00	35 593,68	31 827,32
D1.1	Remunerações certas e permanentes	29 180,86	0,00	0,00	0,00	0,00	0,00	29 180,86	26 820,01
D1.2	Abonos variáveis ou eventuais	1 481,61	0,00	0,00	0,00	0,00	0,00	1 481,61	1 561,67
D1.3	Segurança social	4 931,21	0,00	0,00	0,00	0,00	0,00	4 931,21	3 445,64
D2	Aquisição de bens e serviços	44 589,59	0,00	0,00	0,00	0,00	0,00	44 589,59	18 972,47
D3	Juros e outros encargos	0,00	0,00	0,00	0,00	0,00	0,00	0,00	0,00
D4	Transferências e subsídios correntes	7 462,91	0,00	0,00	0,00	0,00	0,00	7 462,91	3 173,00
D4.1	Transferências correntes	7 462,91	0,00	0,00	0,00	0,00	0,00	7 462,91	3 173,00
D4.1.1	Administrações públicas	2 652,90	0,00	0,00	0,00	0,00	0,00	2 652,90	0,00
D4.1.1.1	Administração central-Estado	0,00	0,00	0,00	0,00	0,00	0,00	0,00	0,00
D4.1.1.2	Administração central-Outras entidades	0,00	0,00	0,00	0,00	0,00	0,00	0,00	0,00
D4.1.1.3	Segurança social	2 652,90	0,00	0,00	0,00	0,00	0,00	2 652,90	0,00
D4.1.1.4	Administração regional	0,00	0,00	0,00	0,00	0,00	0,00	0,00	0,00
D4.1.1.5	Administração local	0,00	0,00	0,00	0,00	0,00	0,00	0,00	0,00
D4.1.2	Entidades do setor não lucrativo	4 810,01	0,00	0,00	0,00	0,00	0,00	4 810,01	3 173,00
D4.1.3	Famílias	0,00	0,00	0,00	0,00	0,00	0,00	0,00	0,00
D4.1.4	Outras	0,00	0,00	0,00	0,00	0,00	0,00	0,00	0,00
D4.2	Subsídios correntes	0,00	0,00	0,00	0,00	0,00	0,00	0,00	0,00
D5	Outras despesas correntes	396,06	0,00	0,00	0,00	0,00	0,00	396,06	526,56
Total da Despesa corrente		88 042,24	0,00	0,00	0,00	0,00	0,00	88 042,24	54 499,35
<u>Despesa de capital</u>									
D6	Aquisição de bens de capital	48 795,51	0,00	0,00	0,00	0,00	0,00	48 795,51	92 379,91
D7	Transferências e subsídios de capital	0,00	0,00	0,00	0,00	0,00	0,00	0,00	0,00
D7.1	Transferências de capital	0,00	0,00	0,00	0,00	0,00	0,00	0,00	0,00
D7.1.1	Administrações públicas	0,00	0,00	0,00	0,00	0,00	0,00	0,00	0,00

Freguesia de Vila Franca do Campo - São Pedro



Ano: 2024

Demonstração de Desempenho Orçamental

Página 4/5

RUBRICA	PAGAMENTOS	FONTES DE FINANCIAMENTO					TOTAL	2023
		RECEITAS PRÓPRIAS	RECEITAS GERAIS	FINANC. UE	EMPR.	FUNDOS ALHEIOS		
D7.1.1.1	Administração central-Estado	0,00	0,00	0,00	0,00	0,00	0,00	0,00
D7.1.1.2	Administração central-Outras entidades	0,00	0,00	0,00	0,00	0,00	0,00	0,00
D7.1.1.3	Segurança social	0,00	0,00	0,00	0,00	0,00	0,00	0,00
D7.1.1.4	Administração regional	0,00	0,00	0,00	0,00	0,00	0,00	0,00
D7.1.1.5	Administração local	0,00	0,00	0,00	0,00	0,00	0,00	0,00
D7.1.2	Entidades do setor não lucrativo	0,00	0,00	0,00	0,00	0,00	0,00	0,00
D7.1.3	Famílias	0,00	0,00	0,00	0,00	0,00	0,00	0,00
D7.1.4	Outras	0,00	0,00	0,00	0,00	0,00	0,00	0,00
D7.2	Subsídios de capital	0,00	0,00	0,00	0,00	0,00	0,00	0,00
D8	Outras despesas de capital	0,00	0,00	0,00	0,00	0,00	0,00	0,00
	Total da Despesa de capital	48 795,51	0,00	0,00	0,00	0,00	48 795,51	92 379,91
	Despesa Efetiva	136 837,75	0,00	0,00	0,00	0,00	136 837,75	146 879,26
	Despesa não efetiva							
D10	Despesa com passivos financeiros	0,00	0,00	0,00	0,00	0,00	0,00	0,00
D9	Despesa com ativos financeiros	0,00	0,00	0,00	0,00	0,00	0,00	0,00
	Total da Despesa não efetiva	0,00	0,00	0,00	0,00	0,00	0,00	0,00
	Soma	136 837,75	0,00	0,00	0,00	0,00	136 837,75	146 879,26
	Operações de tesouraria							

Freguesia de Vila Franca do Campo - São Pedro

Demonstração de Desempenho Orçamental

Ano: 2024



Handwritten signatures and initials in blue ink.

RUBRICA	PAGAMENTOS	FONTES DE FINANCIAMENTO					TOTAL	2023
		RECEITAS PRÓPRIAS	RECEITAS GERAIS	FINANC. UE	EMPR.	FUNDOS ALHEIOS		
Saldo para a gestão seguinte								
Operações orçamentais		10 803,88					10 803,88	9 237,45
Operações de tesouraria							0,00	0,00
Saldo Global		1 566,43	0,00	0,00	0,00	0,00	1 566,43	-19 722,28
Despesa primária		136 837,75	0,00	0,00	0,00	0,00	136 837,75	146 879,26
Saldo corrente		23 683,20	0,00	0,00	0,00	0,00	23 683,20	44 008,90
Saldo de capital		-22 116,77	0,00	0,00	0,00	0,00	-22 116,77	-63 731,18
Saldo primário		1 566,43	0,00	0,00	0,00	0,00	1 566,43	-19 722,28
Receita total		147 641,63	0,00	0,00	0,00	0,00	147 641,63	156 116,71
Despesa total		136 837,75	0,00	0,00	0,00	0,00	136 837,75	146 879,26

de
Davi
R.
d
L.
R.
R.
R.
R.
R.

**FREGUESIA DE VILA FRANCA DO
CAMPO – SÃO PEDRO**

MUNICÍPIO DE VILA FRANCA DO CAMPO

**ANEXO ÀS DEMONSTRAÇÕES
ORÇAMENTAIS**

**RELATIVA AO
ANO FINANCEIRO DE 2024**

Freguesia de Vila Franca do Campo - São Pedro

Ano: 2024



Página 1/3

Modificações Orçamentais da Receita

Código	Descrição	Previsões Iniciais	Receita				Previsões Corrigidas	Observações
			Inscrições/Reforços	Diminuições/Anulações	Crédito Especial	Modificações Orçamentais		
R1	Receta fiscal	3 000,00	136,00	0,00	0,00	3 136,00		
R1.1	Impostos diretos	3 000,00	136,00	0,00	0,00	3 136,00		
	Imposto municipal sobre Imóveis	3.000,00	136,00	0,00	0,00	3.136,00		
R1.2	Impostos indiretos	0,00	0,00	0,00	0,00	0,00		
R2	Contribuições para sistemas de proteção social e subsistemas de saúde	0,00	0,00	0,00	0,00	0,00		
R3	Taxas, multas e outras penalidades	2 663,00	3 500,00	0,00	0,00	6 163,00		
	Animais	190,00	0,00	0,00	0,00	190,00		
	Publicidade	600,00	0,00	0,00	0,00	600,00		
	Outras	348,00	0,00	0,00	0,00	348,00		
	Taxa utilização Campo Padel	1.500,00	3.500,00	0,00	0,00	5.000,00		
R4	Coimas e penalidades por contra-ordenações	25,00	0,00	0,00	0,00	25,00		
	Rendimentos de propriedade	0,00	0,00	0,00	0,00	0,00		
R5	Transferências e subsídios correntes	101 673,00	8 336,00	5 000,00	0,00	105 009,00		
R5.1	Transferências correntes	101 673,00	8 336,00	5 000,00	0,00	105 009,00		
R5.1.1	Administrações públicas	101 673,00	8 336,00	5 000,00	0,00	105 009,00		
	Administração central-Estado	66 673,00	0,00	0,00	0,00	66 673,00		
	Fundo de Financiamento das Freguesias	24.407,00	0,00	0,00	0,00	24.407,00		
	Artigo 3º, nº 3 da Lei 73/2013	36.793,00	0,00	0,00	0,00	36.793,00		
	Compensação do Meio Tempo	5.473,00	0,00	0,00	0,00	5.473,00		
R5.1.1.2	Administração central-Outras entidades	0,00	0,00	0,00	0,00	0,00		
R5.1.1.3	Segurança social	0,00	0,00	0,00	0,00	0,00		
R5.1.1.4	Administração regional	0,00	8 336,00	0,00	0,00	8 336,00		
	Recolha de resíduos, desobstrução linhas de água e operações biodiversidade	0,00	8.336,00	0,00	0,00	8.336,00		
R5.1.1.5	Administração local	35 000,00	0,00	5 000,00	0,00	30 000,00		
	CMVFC - Delegação de Competências	35.000,00	0,00	5.000,00	0,00	30.000,00		
R5.1.2	Exterior-UE	0,00	0,00	0,00	0,00	0,00		

Handwritten signatures and initials in blue ink.

Freguesia de Vila Franca do Campo - São Pedro

Ano: 2024



Página 26

Modificações Orçamentais da Receita

Código	Descrição	Previsões Iniciais	Receita			Previsões Corrigidas	Observações
			Inscrições/Reforços	Diminuições/Anulações	Crédito Especial		
R5.1.3	Outras	0,00	0,00	0,00	0,00	0,00	
R5.2	Subsídios correntes	0,00	0,00	0,00	0,00	0,00	
R6	Venda de bens e serviços	0,00	0,00	0,00	0,00	0,00	
R7	Outras receitas correntes	0,00	0,00	0,00	0,00	0,00	
R8	Venda de bens de investimento	0,00	0,00	0,00	0,00	0,00	
R9	Transferências e subsídios de capital	26 680,00	15 341,00	0,00	0,00	42 021,00	
R9.1	Transferências de capital	26 680,00	15 341,00	0,00	0,00	42 021,00	
R9.1.1	Administrações públicas	26 680,00	15 341,00	0,00	0,00	42 021,00	
R9.1.1.1	Administração central-Estado	26 680,00	0,00	0,00	0,00	26 680,00	
10030701	Prorural-Requalificação do Jardim Dr. António Silva Cabral	26 680,00	0,00	0,00	0,00	26 680,00	
R9.1.1.2	Administração central-Outras entidades	0,00	0,00	0,00	0,00	0,00	
R9.1.1.3	Segurança social	0,00	0,00	0,00	0,00	0,00	
R9.1.1.4	Administração Regional	0,00	15 341,00	0,00	0,00	15 341,00	
1004010203	Conservação da Sede	0,00	15 341,00	0,00	0,00	15 341,00	
R9.1.1.5	Administração local	0,00	0,00	0,00	0,00	0,00	
R9.1.2	Exterior-TUE	0,00	0,00	0,00	0,00	0,00	
R9.1.3	Outras	0,00	0,00	0,00	0,00	0,00	
R9.2	Subsídios de capital	0,00	0,00	0,00	0,00	0,00	
R10	Outras receitas de capital	0,00	0,00	0,00	0,00	0,00	
R11	Reposições não abaidas aos pagamentos	0,00	0,00	0,00	0,00	0,00	
R12	Receita com ativos financeiros	0,00	0,00	0,00	0,00	0,00	
R13	Receita com passivos financeiros	0,00	0,00	0,00	0,00	0,00	
R14	Saldo da gerência anterior - operações orçamentais	0,00	0,00	0,00	9 237,45	9 237,45	
160101	Na posse do serviço	0,00	0,00	0,00	9 237,45	9 237,45	

Freguesia de Vila Franca do Campo - São Pedro

Alfredo Teixeira



Página 3/3

Ano: 2024

Modificações Orçamentais da Receita

Código	Classificação Económica	Descrição	Receita				Observações	
			Previsões Iniciais	Modificações Orçamentais		Previsões Corrigidas		
				Inscrições/Reforços	Diminuições/Anulações			Crédito Especial
			134.016,00	27.313,00	5.000,00	9 237,45 €	165.566,45	
T o t a l								

Orgão Executivo: Em 21 de Março de 2025

Valéria Lopes
Ana Raquel Medrado Camargo

Freguesia de Vila Franca do Campo - São Pedro

Mês: Após o apuramento de resultados

Ano: 2024

Demonstração de Execução Orçamental da Receita

Pág. 1 de 2



Rubrica	Descrição	Previsões Corrigidas	Receitas por cobrar de Períodos Anteriores	Receitas Líquidas das	Liquidações Anuladas	Receitas Cobradas Brutas	Reembolsos e Restituições		Receitas cobradas líquidas			Receitas por cobrar no final do período	Grau de Execução Orçamental		
							Emitidos	Pagos	Períodos Anteriores	Período Corrente	Total		Períodos Anteriores	Período Corrente	
Receita corrente															
01	Impostos diretos	3.136,00	0,00	3.029,36	0,00	3.029,36	0,00	0,00	0,00	0,00	3.029,36	0,00	0,00%	0,00%	96,60%
0102	Outros	3.136,00	0,00	3.029,36	0,00	3.029,36	0,00	0,00	0,00	0,00	3.029,36	0,00	0,00%	0,00%	96,60%
010202	Imposto municipal sobre imóveis	3.136,00	0,00	3.029,36	0,00	3.029,36	0,00	0,00	0,00	0,00	3.029,36	0,00	0,00%	0,00%	96,60%
04	Taxas, multas e outras penalidades	6.163,00	0,00	7.058,38	12,00	7.058,38	0,00	0,00	0,00	0,00	7.058,38	0,00	0,00%	0,00%	114,53%
0401	Taxas	6.138,00	0,00	7.058,38	12,00	7.058,38	0,00	0,00	0,00	0,00	7.058,38	0,00	0,00%	0,00%	114,99%
040123	Taxas específicas das autarquias locais	1.138,00	0,00	457,98	0,00	457,98	0,00	0,00	0,00	0,00	457,98	0,00	0,00%	0,00%	40,24%
04012304	Animais	190,00	0,00	45,00	0,00	45,00	0,00	0,00	0,00	0,00	45,00	0,00	0,00%	0,00%	23,68%
04012399	Outras taxas específicas das autarquias locais	948,00	0,00	412,98	0,00	412,98	0,00	0,00	0,00	0,00	412,98	0,00	0,00%	0,00%	43,56%
0401239906	Publicidade	600,00	0,00	0,00	0,00	0,00	0,00	0,00	0,00	0,00	0,00	0,00	0,00%	0,00%	0,00%
0401239999	Outras	348,00	0,00	412,98	0,00	412,98	0,00	0,00	0,00	0,00	412,98	0,00	0,00%	0,00%	118,67%
040199	Taxas diversas	5.000,00	0,00	6.600,40	12,00	6.600,40	0,00	0,00	0,00	0,00	6.600,40	0,00	0,00%	0,00%	132,01%
04019901	Taxa utilização Campo Padel	5.000,00	0,00	6.600,40	12,00	6.600,40	0,00	0,00	0,00	0,00	6.600,40	0,00	0,00%	0,00%	132,01%
0402	Multas e outras penalidades	-25,00	0,00	0,00	0,00	0,00	0,00	0,00	0,00	0,00	0,00	0,00	0,00%	0,00%	0,00%
040204	Colmas e penalidades por contra-ordenações	25,00	0,00	0,00	0,00	0,00	0,00	0,00	0,00	0,00	0,00	0,00	0,00%	0,00%	0,00%
06	Transferências correntes	105.009,00	2.621,00	104.731,70	2.621,00	101.637,70	0,00	0,00	2.621,00	99.016,70	101.637,70	5.715,00	100,00%	100,00%	94,29%
0603	Administração central	66.673,00	0,00	69.016,70	0,00	69.016,70	0,00	0,00	0,00	69.016,70	69.016,70	0,00	0,00%	0,00%	103,52%
060301	Estado	66.673,00	0,00	69.016,70	0,00	69.016,70	0,00	0,00	0,00	69.016,70	69.016,70	0,00	0,00%	0,00%	103,52%
06030104	Fundo de Financiamento das Freguesias	24.407,00	0,00	24.407,00	0,00	24.407,00	0,00	0,00	0,00	24.407,00	24.407,00	0,00	0,00%	0,00%	100,00%
06030105	Artigo 38.º, nº 8 da Lei 73/2013	36.793,00	0,00	36.793,00	0,00	36.793,00	0,00	0,00	0,00	36.793,00	36.793,00	0,00	0,00%	0,00%	100,00%
06030199	Outras	5.473,00	0,00	7.816,70	0,00	7.816,70	0,00	0,00	0,00	7.816,70	7.816,70	0,00	0,00%	0,00%	142,82%
0603019901	Compensação do Meio Tempo	5.473,00	0,00	7.816,70	0,00	7.816,70	0,00	0,00	0,00	7.816,70	7.816,70	0,00	0,00%	0,00%	142,82%
0604	Administração regional	8.336,00	2.621,00	5.715,00	2.621,00	2.621,00	0,00	0,00	2.621,00	99.016,70	2.621,00	5.715,00	100,00%	100,00%	0,00%
060401	Região Autónoma dos Açores	8.336,00	2.621,00	5.715,00	2.621,00	2.621,00	0,00	0,00	2.621,00	99.016,70	2.621,00	5.715,00	100,00%	100,00%	0,00%
06040101	Direção Regional do Ambiente	8.336,00	2.621,00	5.715,00	2.621,00	2.621,00	0,00	0,00	2.621,00	99.016,70	2.621,00	5.715,00	100,00%	100,00%	0,00%
0604010101	Recorcha de resíduos, desobstrução linhas de água e operações biodiversidade	8.336,00	2.621,00	5.715,00	2.621,00	2.621,00	0,00	0,00	2.621,00	99.016,70	2.621,00	5.715,00	100,00%	100,00%	0,00%
0605	Administração local	30.000,00	0,00	30.000,00	0,00	30.000,00	0,00	0,00	0,00	30.000,00	30.000,00	0,00	0,00%	0,00%	100,00%
060502	Região Autónoma dos Açores	30.000,00	0,00	30.000,00	0,00	30.000,00	0,00	0,00	0,00	30.000,00	30.000,00	0,00	0,00%	0,00%	100,00%
06050201	Municípios	30.000,00	0,00	30.000,00	0,00	30.000,00	0,00	0,00	0,00	30.000,00	30.000,00	0,00	0,00%	0,00%	100,00%
0605020101	CMVFC - Delegação de Competências	30.000,00	0,00	30.000,00	0,00	30.000,00	0,00	0,00	0,00	30.000,00	30.000,00	0,00	0,00%	0,00%	100,00%
Receita de capital															
10	Transferências de capital	42.021,00	26.679,27	15.340,47	26.679,27	26.678,74	0,00	0,00	0,00	26.678,74	26.678,74	15.341,00	0,00%	0,00%	63,49%
1003	Administração central	26.680,00	26.679,27	-0,53	26.679,27	26.678,74	0,00	0,00	0,00	26.678,74	26.678,74	0,00	0,00%	0,00%	100,00%
100307	Estado - Participação comunitária em projectos co-financiados	26.680,00	26.679,27	-0,53	26.679,27	26.678,74	0,00	0,00	0,00	26.678,74	26.678,74	0,00	0,00%	0,00%	100,00%
Total		114.308,00	2.621,00	114.819,44	2.633,00	111.725,44	0,00	0,00	2.621,00	109.104,44	111.725,44	5.715,00	100,00%	95,45%	

Produto licenciado a: Freguesia de Vila Franca do Campo - São Pedro

© Núcleo Data - Consultoria e Programação Informática, Lda

Freguesia de Vila Franca do Campo - São Pedro

Mês: Após o apuramento de resultados

Ano: 2024

Demonstração de Execução Orçamental da Receita

Pág.: 2 de 2

Rubrica	Descrição	Previsões Corrigidas	Receitas por cobrar de Períodos Anteriores	Receitas Líquidas	Liquidações Anuladas	Receitas Cobradas Brutas	Reembolsos e Restituições		Receitas cobradas líquidas		Receitas por cobrar no final do período	Grau de Execução Orçamental	
							Emitidos	Pagos	Períodos Anteriores	Período Corrente		Períodos Anteriores	Período Corrente
10030701	Prorural-Requalificação do Jardim Dr. António Silva Cabral	26.680,00	26.679,27	-0,53	26.679,27	26.678,74	0,00	0,00	26.678,74	26.678,74	0,00	0,00%	100,00%
1004	Administração regional	15.341,00	0,00	15.341,00	0,00	0,00	0,00	0,00	0,00	0,00	15.341,00	0,00%	0,00%
100401	Região Autónoma dos Açores	15.341,00	0,00	15.341,00	0,00	0,00	0,00	0,00	0,00	0,00	15.341,00	0,00%	0,00%
10040102	Vice-Presidência do Governo Regional	15.341,00	0,00	15.341,00	0,00	0,00	0,00	0,00	0,00	0,00	15.341,00	0,00%	0,00%
1004010203	Conservação da Sede	15.341,00	0,00	15.341,00	0,00	0,00	0,00	0,00	0,00	0,00	15.341,00	0,00%	0,00%
16	Saldo da gerência anterior	9.237,45	0,00	9.237,45	0,00	9.237,45	0,00	0,00	9.237,45	9.237,45	0,00	0,00%	100,00%
1601	Saldo orçamental	9.237,45	0,00	9.237,45	0,00	9.237,45	0,00	0,00	9.237,45	9.237,45	0,00	0,00%	100,00%
160101	Na posse do serviço	9.237,45	0,00	9.237,45	0,00	9.237,45	0,00	0,00	9.237,45	9.237,45	0,00	0,00%	100,00%
Total		165.566,45	29.300,27	139.397,36	29.312,27	147.641,63	0,00	0,00	2.621,10	145.020,63	21.056,00	8,95%	87,59%

Freguesia de Vila Franca do Campo - São Pedro

Mês: Após o apuramento de resultados

Ano: 2024

Demonstração de Execução Orçamental da Despesa

Página 4



Rubrica	Descrição	Despesas por pagar de Períodos Anteriores	Previsões Corrigidas	Cativos / Descativos	Compro- missos	Obrigações	Despesas Pagas Líquidas de Reposições			Compromissos a transferir	Obrigações por Pagar	Grau de Execução Orçamental	
							Períodos Anteriores	Período Corrente	Total			Períodos Anteriores	Período Corrente
Despesa corrente													
01	Autarquia	26.931,43	165.566,45	0,00	137.070,97	137.070,97	26.931,43	109.906,32	136.837,75	0,00	233,22	100,00 %	66,38 %
	Administração Autarquia	26.931,43	165.566,45	0,00	137.070,97	137.070,97	26.931,43	109.906,32	136.837,75	0,00	233,22	100,00 %	66,38 %
	Despesas com o pessoal	115,67	35.971,00	0,00	35.826,90	35.826,90	115,67	35.478,01	35.593,68	0,00	233,22	100,00 %	98,63 %
0101	Remunerações certas e permanentes	115,67	29.416,00	0,00	29.414,00	29.414,08	115,67	29.065,19	29.180,86	0,00	233,22	100,00 %	98,81 %
010101	Titulares de órgãos de soberania e membros de órgãos autárquicos	0,00	14.856,00	0,00	14.855,44	14.855,44	0,00	14.783,33	14.783,33	0,00	72,11	0,00 %	99,51 %
010104	Pessoal dos quadros - Regime de contrato individual de trabalho	115,67	11.186,00	0,00	11.185,31	11.185,31	115,67	10.908,53	11.024,20	0,00	161,11	100,00 %	97,52 %
01010401	Pessoal em funções	115,67	11.186,00	0,00	11.185,31	11.185,31	115,67	10.908,53	11.024,20	0,00	161,11	100,00 %	97,52 %
010113	Subsídio de refeição	0,00	1.458,00	0,00	1.458,00	1.458,00	0,00	1.458,00	1.458,00	0,00	0,00	0,00 %	100,00 %
01011301	Pessoal em funções	0,00	1.458,00	0,00	1.458,00	1.458,00	0,00	1.458,00	1.458,00	0,00	0,00	0,00 %	100,00 %
010114	Subsídios de férias e de Natal	0,00	1.916,00	0,00	1.915,33	1.915,33	0,00	1.915,33	1.915,33	0,00	0,00	0,00 %	99,97 %
01011401	Pessoal em funções	0,00	1.916,00	0,00	1.915,33	1.915,33	0,00	1.915,33	1.915,33	0,00	0,00	0,00 %	99,97 %
0102	Abonos variáveis ou eventuais	0,00	1.616,00	0,00	1.481,61	1.481,61	0,00	1.481,61	1.481,61	0,00	0,00	0,00 %	91,68 %
010213	Outros suplementos e prémios	0,00	516,00	0,00	383,50	383,50	0,00	383,50	383,50	0,00	0,00	0,00 %	74,32 %
01021303	Senhas de Presença	0,00	516,00	0,00	383,50	383,50	0,00	383,50	383,50	0,00	0,00	0,00 %	74,32 %
010214	Outros abonos em numerário ou espécie	0,00	1.100,00	0,00	1.098,11	1.098,11	0,00	1.098,11	1.098,11	0,00	0,00	0,00 %	99,83 %
01021401	Remuneração Complementar	0,00	1.100,00	0,00	1.098,11	1.098,11	0,00	1.098,11	1.098,11	0,00	0,00	0,00 %	99,83 %
0103	Segurança social	0,00	4.939,00	0,00	4.931,21	4.931,21	0,00	4.931,21	4.931,21	0,00	0,00	0,00 %	99,84 %
010301	Encargos com a saúde	0,00	0,00	0,00	0,00	0,00	0,00	0,00	0,00	0,00	0,00	0,00 %	0,00 %
01030101	Serviço Regional de Saúde	0,00	0,00	0,00	0,00	0,00	0,00	0,00	0,00	0,00	0,00	0,00 %	0,00 %
010305	Contribuições para a segurança social	0,00	4.739,00	0,00	4.736,61	4.736,61	0,00	4.736,61	4.736,61	0,00	0,00	0,00 %	99,95 %
01030502	Segurança social do pessoal em regime de contrato de trabalho em funções públicas (RCTFP)	0,00	4.739,00	0,00	4.736,61	4.736,61	0,00	4.736,61	4.736,61	0,00	0,00	0,00 %	99,95 %
0103050202	Segurança social - Regime geral	0,00	4.739,00	0,00	4.736,61	4.736,61	0,00	4.736,61	4.736,61	0,00	0,00	0,00 %	99,95 %
010309	Seguros	0,00	200,00	0,00	194,60	194,60	0,00	194,60	194,60	0,00	0,00	0,00 %	97,30 %
01030901	Seguros de acidentes no trabalho e doenças profissionais	0,00	200,00	0,00	194,60	194,60	0,00	194,60	194,60	0,00	0,00	0,00 %	97,30 %
02	Aquisição de bens e serviços	0,00	46.424,54	0,00	44.589,59	44.589,59	0,00	44.589,59	44.589,59	0,00	0,00	0,00 %	96,05 %
0201	Aquisição de bens	0,00	21.443,00	0,00	21.143,59	21.143,59	0,00	21.143,59	21.143,59	0,00	0,00	0,00 %	98,60 %
020104	Limpeza e higiene	0,00	260,00	0,00	203,80	203,80	0,00	203,80	203,80	0,00	0,00	0,00 %	78,38 %
Total		115,67	36.231,00	0,00	36.030,70	36.030,70	115,67	35.681,81	35.797,48	0,00	233,22	100,00 %	98,48 %

Freguesia de Vila Franca do Campo - São Pedro

Mês: Após o apuramento de resultados

Ano: 2024

Demonstração de Execução Orçamental da Despesa

Pág.: 2 de 4

Rubrica	Descrição	Despesas por pagar de Períodos Anteriores	Previsões Corrigidas	Cativos / Descativos	Compromissos	Obrigações	Despesas Pagas Líquidas de Reposições			Compromissos a transferir	Obrigações por Pagar	Grau de Execução Orçamental	
							Períodos Anteriores	Período Corrente	Total			Períodos Anteriores	Período Corrente
020108	Material de escritório	0,00	144,74	0,00	144,74	144,74	0,00	144,74	0,00	0,00	0,00 %	99,82 %	
020109	Produtos químicos e farmacêuticos	0,00	26,00	0,00	25,20	25,20	0,00	25,20	0,00	0,00	0,00 %	96,92 %	
020111	Material de consumo clínico	0,00	1,00	0,00	0,00	0,00	0,00	0,00	0,00	0,00	0,00 %	0,00 %	
020115	Prémios, condecorações e ofertas	0,00	1.614,19	0,00	1.614,19	1.614,19	0,00	1.614,19	0,00	0,00	0,00 %	99,95 %	
020120	Material de educação, cultura e recreio	0,00	80,00	0,00	70,00	70,00	0,00	70,00	0,00	0,00	0,00 %	87,50 %	
020121	Outros bens	0,00	19.316,00	0,00	19.085,66	19.085,66	0,00	19.085,66	0,00	0,00	0,00 %	98,81 %	
02012101	Materiais para Semana Cultural	0,00	4.570,00	0,00	4.567,12	4.567,12	0,00	4.567,12	0,00	0,00	0,00 %	99,94 %	
02012102	Materiais para Eventos	0,00	3.951,00	0,00	3.930,77	3.930,77	0,00	3.930,77	0,00	0,00	0,00 %	99,49 %	
02012103	Materiais para Conservação de Bens	0,00	10.770,00	0,00	10.564,24	10.564,24	0,00	10.564,24	0,00	0,00	0,00 %	98,09 %	
02012104	Materiais para Presépios	0,00	0,00	0,00	0,00	0,00	0,00	0,00	0,00	0,00	0,00 %	0,00 %	
02012199	Outros bens	0,00	25,00	0,00	23,53	23,53	0,00	23,53	0,00	0,00	0,00 %	94,12 %	
0202	Aquisição de serviços	0,00	24.981,54	0,00	23.446,00	23.446,00	0,00	23.446,00	0,00	0,00	0,00 %	93,85 %	
020201	Encargos das instalações	0,00	231,00	0,00	230,26	230,26	0,00	230,26	0,00	0,00	0,00 %	99,68 %	
020203	Conservação de bens	0,00	2.703,54	0,00	2.686,18	2.686,18	0,00	2.686,18	0,00	0,00	0,00 %	99,36 %	
020209	Comunicações	0,00	740,00	0,00	726,99	726,99	0,00	726,99	0,00	0,00	0,00 %	98,24 %	
020211	Representação dos serviços	0,00	0,00	0,00	0,00	0,00	0,00	0,00	0,00	0,00	0,00 %	0,00 %	
020212	Seguros	0,00	907,00	0,00	906,42	906,42	0,00	906,42	0,00	0,00	0,00 %	99,94 %	
020213	Deslocações e estadas	0,00	4,00	0,00	0,00	0,00	0,00	0,00	0,00	0,00	0,00 %	0,00 %	
020214	Estudos, pareceres, projectos e consultadoria	0,00	6.077,00	0,00	6.075,52	6.075,52	0,00	6.075,52	0,00	0,00	0,00 %	99,98 %	
020217	Publicidade	0,00	0,00	0,00	0,00	0,00	0,00	0,00	0,00	0,00	0,00 %	0,00 %	
020219	Assistência técnica	0,00	2.589,00	0,00	2.509,13	2.509,13	0,00	2.509,13	0,00	0,00	0,00 %	96,92 %	
020220	Outros trabalhos especializados	0,00	40,00	0,00	0,00	0,00	0,00	0,00	0,00	0,00	0,00 %	0,00 %	
020224	Encargos de cobrança de receitas	0,00	227,00	0,00	226,46	226,46	0,00	226,46	0,00	0,00	0,00 %	99,76 %	
020225	Outros serviços	0,00	11.463,00	0,00	10.085,04	10.085,04	0,00	10.085,04	0,00	0,00	0,00 %	87,98 %	
02022501	Programa Eco-Freguesias	0,00	5.715,00	0,00	4.644,07	4.644,07	0,00	4.644,07	0,00	0,00	0,00 %	81,26 %	
02022502	Serviços Semana Cultural	0,00	2.630,00	0,00	2.623,18	2.623,18	0,00	2.623,18	0,00	0,00	0,00 %	99,74 %	
02022503	Serviços para Eventos	0,00	3.118,00	0,00	2.817,79	2.817,79	0,00	2.817,79	0,00	0,00	0,00 %	90,37 %	
04	Transferências correntes	0,00	7.506,00	0,00	7.462,91	7.462,91	0,00	7.462,91	0,00	0,00	0,00 %	99,43 %	
0406	Segurança social	0,00	2.695,00	0,00	2.652,90	2.652,90	0,00	2.652,90	0,00	0,00	0,00 %	98,44 %	
Total		115,67	82.395,54	0,00	80.416,49	80.416,49	115,67	80.067,60	0,00	233,22	100,00 %	97,17 %	

Freguesia de Vila Franca do Campo - São Pedro

Mês: Após o apuramento de resultados

Ano: 2024

Demonstração de Execução Orçamental da Despesa

Pág.: 10



Rubrica	Descrição	Despesas por pagar de Períodos Anteriores	Previsões Corrigidas	Cativos / Descativos	Compro- missos	Obrigações	Despesas Pagas Líquidas de Reposições			Compromissos a transferir	Obrigações por Pagar	Grau de Execução Orçamental	
							Períodos Anteriores	Período Corrente	Total			Períodos Anteriores	Período Corrente
040602	Outras transferências	0,00	2.695,00	0,00	2.652,90	2.652,90	0,00	2.652,90	2.652,90	0,00	0,00	0,00 %	98,44 %
04060201	Programas Ocupacionais	0,00	2.695,00	0,00	2.652,90	2.652,90	0,00	2.652,90	2.652,90	0,00	0,00	0,00 %	98,44 %
0407	Instituições sem fins lucrativos	0,00	4.811,00	0,00	4.810,01	4.810,01	0,00	4.810,01	4.810,01	0,00	0,00	0,00 %	99,98 %
040701	Instituições sem fins lucrativos	0,00	4.811,00	0,00	4.810,01	4.810,01	0,00	4.810,01	4.810,01	0,00	0,00	0,00 %	99,98 %
04070101	Festa de São Pedro	0,00	800,00	0,00	800,00	800,00	0,00	800,00	800,00	0,00	0,00	0,00 %	100,00 %
04070102	Império dos Aflios	0,00	300,00	0,00	300,00	300,00	0,00	300,00	300,00	0,00	0,00	0,00 %	100,00 %
04070103	Festa de Nossa Senhora da Natividade	0,00	100,00	0,00	100,00	100,00	0,00	100,00	100,00	0,00	0,00	0,00 %	100,00 %
04070104	Festa de Santo Amaro	0,00	100,00	0,00	100,00	100,00	0,00	100,00	100,00	0,00	0,00	0,00 %	100,00 %
04070106	Marcha de São João - Freguesia de São Pedro	0,00	501,00	0,00	500,01	500,01	0,00	500,01	500,01	0,00	0,00	0,00 %	99,80 %
04070107	Associação Cultural Ehl Louça da Vila	0,00	400,00	0,00	400,00	400,00	0,00	400,00	400,00	0,00	0,00	0,00 %	100,00 %
04070199	Outras Instituições	0,00	2.610,00	0,00	2.610,00	2.610,00	0,00	2.610,00	2.610,00	0,00	0,00	0,00 %	100,00 %
06	Outras despesas correntes	0,00	427,00	0,00	396,06	396,06	0,00	396,06	396,06	0,00	0,00	0,00 %	92,75 %
0602	Diversas	0,00	427,00	0,00	396,06	396,06	0,00	396,06	396,06	0,00	0,00	0,00 %	92,75 %
060203	Outras	0,00	427,00	0,00	396,06	396,06	0,00	396,06	396,06	0,00	0,00	0,00 %	92,75 %
06020304	Serviços bancários	0,00	50,00	0,00	20,00	20,00	0,00	20,00	20,00	0,00	0,00	0,00 %	40,00 %
06020305	Outras	0,00	377,00	0,00	376,06	376,06	0,00	376,06	376,06	0,00	0,00	0,00 %	99,75 %
0602030501	ANAFRE	0,00	277,00	0,00	276,06	276,06	0,00	276,06	276,06	0,00	0,00	0,00 %	99,66 %
0602030502	Associação de Bombeiros Voluntários de Vila Franca do Campo	0,00	100,00	0,00	100,00	100,00	0,00	100,00	100,00	0,00	0,00	0,00 %	100,00 %
07	Despesa de capital	26.815,76	75.237,91	0,00	48.795,51	48.795,51	26.815,76	21.979,75	48.795,51	0,00	0,00	100,00 %	29,21 %
0701	Aquisição de bens de capital	26.815,76	75.237,91	0,00	48.795,51	48.795,51	26.815,76	21.979,75	48.795,51	0,00	0,00	100,00 %	29,21 %
070103	Investimentos	0,00	21.676,00	0,00	0,00	0,00	0,00	0,00	0,00	0,00	0,00	0,00 %	0,00 %
07010301	Edifícios	0,00	19.176,00	0,00	0,00	0,00	0,00	0,00	0,00	0,00	0,00	0,00 %	0,00 %
07010302	Instalações desportivas e recreativas	0,00	2.500,00	0,00	0,00	0,00	0,00	0,00	0,00	0,00	0,00	0,00 %	0,00 %
0701030201	Instalações desportivas e recreativas	0,00	2.500,00	0,00	0,00	0,00	0,00	0,00	0,00	0,00	0,00	0,00 %	0,00 %
070104	Aquisição de Mobiliário Desportivo	26.815,76	51.816,59	0,00	47.362,16	47.362,16	26.815,76	20.546,40	47.362,16	0,00	0,00	100,00 %	39,65 %
07010405	Construções diversas	26.815,76	51.816,59	0,00	47.362,16	47.362,16	26.815,76	20.546,40	47.362,16	0,00	0,00	100,00 %	39,65 %
0701040502	Parques e jardins	26.815,76	26.816,59	0,00	26.815,76	26.815,76	26.815,76	0,00	26.815,76	0,00	0,00	100,00 %	0,00 %
0701040503	Requalificação do Jardim D. António da Silva Cabral Parque Aventura	0,00	25.000,00	0,00	20.546,40	20.546,40	0,00	20.546,40	20.546,40	0,00	0,00	0,00 %	82,19 %
	Total	26.931,43	163.821,13	0,00	135.637,62	135.637,62	26.931,43	108.472,97	135.404,40	0,00	233,21	100,00 %	66,21 %

Freguesia de Vila Franca do Campo - São Pedro

Mês: Após o apuramento de resultados

Ano: 2024

Demonstração de Execução Orçamental da Despesa

Pág.: 4 de 4

Rubrica	Descrição	Despesas por pagar de Períodos Anteriores	Previsões Corrigidas	Cativos / Descativos	Compromissos	Obrigações	Despesas Pagas Líquidas de Reposições			Compromissos a transferir	Obrigações por Pagar	Grau de Execução Orçamental	
							Períodos Anteriores	Período Corrente	Total			Períodos Anteriores	Período Corrente
070107	Equipamento de informática	0,00	1.433,52	0,00	1.433,35	1.433,35	0,00	1.433,35	1.433,35	0,00	0,00	0,00 %	99,99 %
070108	Software informático	0,00	311,80	0,00	0,00	0,00	0,00	0,00	0,00	0,00	0,00	0,00 %	0,00 %
	Total	26 931,43	165.566,45	0,00	137.070,97	137.070,97	26 931,43	109.906,32	136 837,75	0,00	233,22	100,00 %	66,38 %

Freguesia de Vila Franca do Campo - São Pedro

Ano: 2024



Página 4/4

Modificações Orçamentais da Despesa

Código	Descrição	Dotações Iniciais	Despesa				Dotações Corrigidas	Observações
			Inscrições/Reforços	Diminuições/Anulações	Crédito Especial	Modificações Orçamentais		
0103	Equipamento de informática	0,00	1.063,00	0,00	370,52	1.433,52		
0103	Software informático	0,00	0,00	1.063,00	1.374,80	311,80		
D7	Transferências e subsídios de capital	0,00	0,00	0,00	0,00	0,00		
D7.1	Transferências de capital	0,00	0,00	0,00	0,00	0,00		
D7.1.1	Administrações públicas	0,00	0,00	0,00	0,00	0,00		
D7.1.1.1	Administração central-Estado	0,00	0,00	0,00	0,00	0,00		
D7.1.1.2	Administração central-Outras entidades	0,00	0,00	0,00	0,00	0,00		
D7.1.1.3	Segurança social	0,00	0,00	0,00	0,00	0,00		
D7.1.1.4	Administração regional	0,00	0,00	0,00	0,00	0,00		
D7.1.1.5	Administração local	0,00	0,00	0,00	0,00	0,00		
D7.1.2	Entidades do setor não lucrativo	0,00	0,00	0,00	0,00	0,00		
D7.1.3	Famílias	0,00	0,00	0,00	0,00	0,00		
D7.1.4	Outras	0,00	0,00	0,00	0,00	0,00		
D7.2	Subsídios de capital	0,00	0,00	0,00	0,00	0,00		
D8	Outras despesas de capital	0,00	0,00	0,00	0,00	0,00		
D9	Despesa com ativos financeiros	0,00	0,00	0,00	0,00	0,00		
D10	Despesa com passivos financeiros	0,00	0,00	0,00	0,00	0,00		
T o t a l		134.016,00	51.549,00	29.236,00	9.237,45	165.566,45		

Setor: Juvencos
 Ana Raquel Machado Guinig
 Orgão Executivo: Em 21 de Maio de 2024
 Alexandre Silva

Freguesia de Vila Franca do Campo - São Pedro

Ano: 2024



Modificações Orçamentais da Despesa

Página 3/4

Classificação Económica		Descrição	Despesa				Observações	
Código	Dotações Iniciais		Modificações Orçamentais		Dotações Corrigidas			
			Inscrições/Reforços	Diminuições/Anulações		Crédito Especial		
0103	04060201	Programas Ocupacionais	2.250,00	445,00	0,00	0,00	2.695,00	
D4.1.1.4		Administração regional	0,00	0,00	0,00	0,00	0,00	
D4.1.1.5		Administração local	0,00	0,00	0,00	0,00	0,00	
D4.1.2		Entidades do setor não lucrativo	3 200,00	1 711,00	100,00	0,00	4 811,00	
0103	04070101	Festa de São Pedro	800,00	0,00	0,00	0,00	800,00	
0103	04070102	Império dos Afetos	300,00	0,00	0,00	0,00	300,00	
0103	04070103	Festa de Nossa Senhora da Natividade	100,00	0,00	0,00	0,00	100,00	
0103	04070104	Festa de Santo Amaro	100,00	0,00	0,00	0,00	100,00	
0103	04070106	Marcha de São João - Freguesia de São Pedro	500,00	1,00	0,00	0,00	501,00	
0103	04070107	Associação Cultural Ehl.Louça da Vila	400,00	0,00	0,00	0,00	400,00	
0103	04070199	Outras Instituições	1.000,00	1.710,00	100,00	0,00	2.610,00	
D4.1.3		Famílias	0,00	0,00	0,00	0,00	0,00	
D4.1.4		Outras	0,00	0,00	0,00	0,00	0,00	
D4.2		Subsídios correntes	0,00	0,00	0,00	0,00	0,00	
D5		Outras despesas correntes	570,00	7,00	150,00	0,00	427,00	
0103	06020304	Serviços bancários	200,00	0,00	150,00	0,00	50,00	
0103	0602030501	ANAFRE	270,00	7,00	0,00	0,00	277,00	
0103	0602030502	Associação de Bombeiros Voluntários de Vila Franca do Campo	100,00	0,00	0,00	0,00	100,00	
D6		Aquisição de bens de capital	59 180,00	20 375,00	9 525,00	5 207,91	75 237,91	
0103	07010501	Instalações de serviços	0,00	19.176,00	0,00	0,00	19.176,00	
0103	0701030201	Aquisição de Mobilário Desportivo	2.500,00	0,00	0,00	0,00	2.500,00	
0103	0701040502	Requalificação do Jardim D. António da Silva Cabral	26.680,00	136,00	3.462,00	3 462,59	26.816,59	
0103	0701040503	Parque Aventura	30.000,00	0,00	5.000,00	0,00	25.000,00	

Freguesia de Vila Franca do Campo - São Pedro



Ano: 2024

Página 2/4

Modificações Orçamentais da Despesa

Código	Descrição	Dotações Iniciais	Despesa				Dotações Corrigidas	Observações
			Inscrições/ Reforços	Diminuições/ Anulações	Crédito Especial	Modificações Orçamentais		
0103	02012104	200,00	0,00	200,00	0,00	0,00	0,00	
	Outros bens	5,00	20,00	0,00	0,00	0,00	25,00	
0103	020201	200,00	31,00	0,00	0,00	0,00	231,00	
	Encargos das instalações							
0103	020203	2.600,00	90,00	930,00	943,54	0,00	2.763,54	
	Conservação de bens							
0103	020209	700,00	40,00	0,00	0,00	0,00	740,00	
	Comunicações							
0103	020211	50,00	0,00	50,00	0,00	0,00	0,00	
	Representação dos serviços							
0103	020212	2.000,00	0,00	1.093,00	0,00	0,00	907,00	
	Seguros							
0103	020213	50,00	0,00	46,00	0,00	0,00	4,00	
	Deslocações e estadas							
0103	020214	1.960,00	4.117,00	0,00	0,00	0,00	6.077,00	
	Estudos, pareceres, projectos e consultadoria							
0103	020217	100,00	0,00	100,00	0,00	0,00	0,00	
	Publicidade							
0103	020219	1.500,00	1.089,00	0,00	0,00	0,00	2.589,00	
	Assistência técnica							
0103	020220	50,00	0,00	10,00	0,00	0,00	40,00	
	Outros trabalhos especializados							
0103	020224	98,00	129,00	0,00	0,00	0,00	227,00	
	Encargos de cobrança de receitas							
0103	02022501	1,00	8.336,00	2.622,00	0,00	0,00	5.715,00	
	Programa Eco-Freguesias							
0103	02022502	4.300,00	300,00	1.970,00	0,00	0,00	2.530,00	
	Serviços Semana Cultural							
0103	02022503	5.387,00	3.127,00	5.396,00	0,00	0,00	3.118,00	
	Serviços para Eventos							
D3		0,00	0,00	0,00	0,00	0,00	0,00	
	Juros e outros encargos							
D4		5.450,00	2.156,00	100,00	0,00	0,00	7.506,00	
	T transferências e subsídios correntes							
D4.1		5.450,00	2.156,00	100,00	0,00	0,00	7.506,00	
	T transferências correntes							
D4.1.1		2.250,00	445,00	0,00	0,00	0,00	2.695,00	
	Administrações públicas							
D4.1.1.1		0,00	0,00	0,00	0,00	0,00	0,00	
	Administração central-Estado							
D4.1.1.2		0,00	0,00	0,00	0,00	0,00	0,00	
	Administração central-Outras entidades							
D4.1.1.3		2.250,00	445,00	0,00	0,00	0,00	2.695,00	
	Segurança social							

(Handwritten signatures and initials)

Freguesia de Vila Franca do Campo - São Pedro

Ano: 2024

Modificações Orçamentais da Despesa

Página 1/4

Código	Classificação Económica	Descrição	Dotações Iniciais	Despesa			Dotações Corrigidas	Observações
				Inscrições/Reforços	Diminuições/Anulações	Crédito Especial		
D1		Despesas com o pessoal	32 065,00	1 536,00	716,00	3 086,00	35 971,00	
D1.1		Remunerações certas e permanentes	26 633,00	207,00	0,00	2 576,00	29 416,00	
0103	010101	Titulares de órgãos de soberania e membros de órgãos autárquicos	14.411,00	14,00	0,00	431,00	14.856,00	
0103	01010401	Pessoal em funções	9.231,00	116,00	0,00	1 839,00	11.186,00	
0103	01011301	Pessoal em funções	1.452,00	6,00	0,00	0,00	1.458,00	
0103	01011401	Pessoal em funções	1.539,00	71,00	0,00	306,00	1.916,00	
D1.2		Abonos variáveis ou eventuais	1 924,00	0,00	308,00	0,00	1 616,00	
0103	01021303	Senhas de Presença	516,00	0,00	0,00	0,00	516,00	
0103	01021401	Remuneração Complementar	1.408,00	0,00	308,00	0,00	1.100,00	
D1.3		Segurança social	3 508,00	1 329,00	408,00	510,00	4 939,00	
0103	01030101	Serviço Regional de Saúde	408,00	0,00	408,00	0,00	0,00	
0103	0103050202	Segurança social - Regime geral	2.900,00	1.329,00	0,00	510,00	4.739,00	
0103	01030901	Seguros de acidentes no trabalho e doenças profissionais	200,00	0,00	0,00	0,00	200,00	
D2		Aquisição de bens e serviços	36 751,00	27 475,00	18 745,00	943,54	46 424,54	
0103	020104	Limpeza e higiene	50,00	210,00	0,00	0,00	260,00	
0103	020108	Material de escritório	200,00	0,00	55,00	0,00	145,00	
0103	020109	Produtos químicos e farmacêuticos	100,00	0,00	74,00	0,00	26,00	
0103	020111	Material de consumo clínico	100,00	0,00	99,00	0,00	1,00	
0103	020115	Prémios, condecorações e ofertas	1.500,00	835,00	720,00	0,00	1.615,00	
0103	020120	Material de educação, cultura e recreio	100,00	0,00	20,00	0,00	80,00	
0103	02012101	Materiais para Semana Cultural	500,00	4.070,00	0,00	0,00	4.570,00	
0103	02012102	Materiais para Eventos	2.500,00	1.471,00	20,00	0,00	3.951,00	
0103	02012103	Materiais para Conservação de Bens	12.500,00	3.610,00	5.340,00	0,00	10.770,00	

Freguesia de Vila Franca do Campo - São Pedro

Execução Anual do Plano Plurianual de Investimentos

Ano: 2024



Página 12

Objectivo	Nº do Projeto	Designação do Projeto	Classificação Orçamental		Forma de Realização	Fonte de Financiamento				Datas		Montante Previsto			Montante Executado			Nível de Execução Financeira Anual %	Nível de Execução Financeira Global %	
			Orgânica	Económica		RG	RP	UE	EMPR	Início	Fim	Ano	Anos Seguintes	Total	Anos Anteriores	Ano	Total			
1	2024/	<u>Funções gerais</u> Conservação da Sede	0103	07010301	E	0,00	100,00	0,00	0,00	0,00	02/09/2024	31/12/2024	20.921,32	0,00	20.921,32	0,00	1.433,35	1.433,35	6,85	6,85
1	2024/	Aquisição de equipamento informático	0103	070107	A	0,00	100,00	0,00	0,00	0,00	01/01/2024	31/12/2024	1.433,52	0,00	1.433,52	0,00	1.433,35	1.433,35	99,99	99,99
1	2024/	Aquisição de software	0103	070108	A	0,00	100,00	0,00	0,00	0,00	01/01/2024	31/12/2024	311,80	0,00	311,80	0,00	0,00	0,00	0,00	0,00
2	2022/	<u>Funções sociais</u> Requalificação do Jardim Dr. António da Silva Cabral	0103	0701040502	E	0,00	0,00	100,00	0,00	0,00	01/01/2022	31/12/2024	54.316,59	0,00	54.316,59	0,00	47.362,16	47.362,16	87,20	87,20
2	2024/	Parque Aventura	0103	0701040503	O	0,00	100,00	0,00	0,00	0,00	01/01/2024	31/12/2024	25.000,00	0,00	25.000,00	0,00	20.546,40	20.546,40	82,19	82,19
2	2024/	Aquisição de mobiliário desportivo	0103	0701030201	O	0,00	100,00	0,00	0,00	0,00	01/01/2024	31/12/2024	2.500,00	0,00	2.500,00	0,00	0,00	0,00	0,00	0,00



Execução Anual do Plano Plurianual de Investimentos

Objectivo	Nº do Projeto	Designação do Projeto	Classificação Orçamental		Forma de Realização	Fonte de Financiamento				Datas		Montante Previsto			Montante Executado			Nível de Execução Financeira Anual %	Nível de Execução Financeira Global %		
			Orgânica	Económica		RG	RP	UE	EMPR	Início	Fim	Ano	Anos Seguintes	Total	Anos Anteriores	Ano	Total				
													75.237,91	0,00	75.237,91	0,00	48.795,51	48.795,51	64,85	64,85	
											Total										

Orgão Executivo

Em 21 de Maio de 2025

Hubert Ribeiro

Ana Raquel Machado Carrizosa

Estátua Juvenil Pps

Orgão Deliberativo

Em 7 de Maio de 2025

L. R. A.

Paulo Coll

Alexandre Teixeira

João Faria

Isaac Furtado

Helena Santo Silve

Freguesia de Vila Franca do Campo - São Pedro

Ano: 2024



Página 1/1

Transferências de Receita

Tipo de receita	Disposições Legais	Finalidade	Entidade financiadora	Receita Prevista	Receita Recebida	Receita prevista e não recebida	Devolução de transferências/subsídios ocorridos	Observações
CORRENTE								
060301	Artigo 36.º da Lei n.º 73/2013, de 3 de setembro	Fundo de Financiamento das Freguesias	DIREÇÃO REGIONAL DA COOPERAÇÃO COM O PODER LOCAL	24 407,00	24 407,00			
060301	Lei n.º 73/2013, de 3 de setembro	Artigo 38.º, n.º 8 da Lei 73/2013	DIREÇÃO REGIONAL DA COOPERAÇÃO COM O PODER LOCAL	36 793,00	36 793,00			
060301	Artigo 27.º da Lei n.º 169/99, de 18 de setembro	Compensação do Meio Tempo	DIREÇÃO REGIONAL DA COOPERAÇÃO COM O PODER LOCAL	5 473,00	7 816,70	-2 343,70		
060401	Portaria n.º 6/2023 de 12 de janeiro de 2023	ECO-FREGUESIAS	SECRETARIA DO AMBIENTE E ALTERAÇÕES CLIMÁTICAS	8 336,00	2 621,00	5 715,00		
060502	Artigo 132.º, do anexo I da Lei n.º 75/2013, de 12 de setembro	Delegação de Competências	Câmara Municipal de Vila Franca do Campo	30 000,00	30 000,00			
TOTAL CORRENTE				105 009,00	101 437,70	3 571,30		
CAPITAL								
100307	Prorural	Requalificação do Jardim Dr. António Silva Cabral	IFAP	26 680,00	26 678,74	1,26		
TOTAL CAPITAL				26 680,00	26 678,74	1,26		

[Handwritten signatures and initials]

Freguesia de Vila Franca do Campo - São Pedro

Transferências de Despesa

Ano: 2024

Página 1/1

Tipo de despesa	Disposições Legais	Finalidade	Entidade beneficiária	Despesas Orcamentadas	Despesas Autorizadas	Despesa Pagas	Despesas autorizadas e não pagas	Devolução de transferências/subsídios	Observações
CORRENTE									
040600	Lei n.º 110/2009, 16/09 c respectivas alterações	Segurança social Programas Ocupacionais	ISSA - Instituto da Segurança Social dos Açores	2 695,00	2 652,90	2 652,90	0,00	0,00	
040701	Alínea v) do n.º 1 do artigo 16.º do anexo I da Lei n.º 75/2013, de 12 de setembro	Apoio a Instituições sem fins lucrativos	Fábrica da Igreja de São Pedro	800,00	800,00	800,00	0,00	0,00	
040701	Alínea v) do n.º 1 do artigo 16.º do anexo I da Lei n.º 75/2013, de 12 de setembro	Apoio a Instituições sem fins lucrativos	Irmadade do Divino Espírito Santos dos Aflitos	300,00	300,00	300,00	0,00	0,00	
040701	Alínea v) do n.º 1 do artigo 16.º do anexo I da Lei n.º 75/2013, de 12 de setembro	Apoio a Instituições sem fins lucrativos	Fábrica da Igreja de São Pedro	100,00	100,00	100,00	0,00	0,00	
040701	Alínea v) do n.º 1 do artigo 16.º do anexo I da Lei n.º 75/2013, de 12 de setembro	Apoio a Instituições sem fins lucrativos	Fábrica da Igreja de São Pedro	100,00	100,00	100,00	0,00	0,00	
040701	Alínea v) do n.º 1 do artigo 16.º do anexo I da Lei n.º 75/2013, de 12 de setembro	Apoio a Instituições sem fins lucrativos	FONTE & COUTO, LDA.	501,00	500,01	500,01	0,00	0,00	
040701	Alínea v) do n.º 1 do artigo 16.º do anexo I da Lei n.º 75/2013, de 12 de setembro	Apoio a Instituições sem fins lucrativos	ASSOCIAÇÃO EH LOUÇA DA VILA	400,00	400,00	400,00	0,00	0,00	
040701	Alínea v) do n.º 1 do artigo 16.º do anexo I da Lei n.º 75/2013, de 12 de setembro	Apoio a Instituições sem fins lucrativos	A CRENÇA - FABRICA DA IGREJA PAROQUIAL SM ARCANJO	100,00	100,00	100,00	0,00	0,00	
040701	Alínea v) do n.º 1 do artigo 16.º do anexo I da Lei n.º 75/2013, de 12 de setembro	Apoio a Instituições sem fins lucrativos	Associação Humanitária Bombeiros Voluntários de Vila Franca	150,00	150,00	150,00	0,00	0,00	
040701	Alínea v) do n.º 1 do artigo 16.º do anexo I da Lei n.º 75/2013, de 12 de setembro	Apoio a Instituições sem fins lucrativos	Casa do Povo Vila Franca do Campo	100,00	100,00	100,00	0,00	0,00	
040701	Alínea v) do n.º 1 do artigo 16.º do anexo I da Lei n.º 75/2013, de 12 de setembro	Apoio a Instituições sem fins lucrativos	ADV	300,00	300,00	300,00	0,00	0,00	
040701	Alínea v) do n.º 1 do artigo 16.º do anexo I da Lei n.º 75/2013, de 12 de setembro	Apoio a Instituições sem fins lucrativos	Associação Uno Jovens	1 860,00	1 860,00	1 860,00	0,00	0,00	
040701	Alínea v) do n.º 1 do artigo 16.º do anexo I da Lei n.º 75/2013, de 12 de setembro	Apoio a Instituições sem fins lucrativos	CLUBE CULTURAL DESPORTIVO DA NATUR.AMB. EBSVFC	100,00	100,00	100,00	0,00	0,00	
TOTAL CORRENTE				7 506,00	7 462,91	7 462,91	0,00	0,00	

Delegação de competências do município

Ano: 2024

Quirino

Entidade responsável pela transferência de competências	Delegação de competências				Recursos				Execução					
	Lda habilitante	Instrumento jurídico	Data da celebração	Período de vigência	Previsão		Manuseio		Participação		Previsão		Manuseio	
					Identificação do bem	Montante	Previsão	Classificação Económica	Identificação do bem	Montante	Previsão	Classificação Económica		
MVFC	752013 de 12 de	Contrato Interdetti	30/04/2024	2024		30 000	0805020101			30 000	0605020101			

(Processado por computador)

Quirino
Quirino
Quirino

Transferência de competências do município

Ano: 2024

Mariana Pereira











Entidade responsável pela transferência de competências	Transferência de competências				Recursos																
	Lei habilitante	Instrumento Jurídico	Data da celebração	Período de vigência	Preço						Execução										
					Partionada		Montante		Planaltos		Classificação		Partionada		Montante		Planaltos		Classificação		
					Identificação do bem	Conta PCM	Até N	Ass N	Previsão	após N	Económica	Conta PCM	Identificação do bem	Conta PCM	Até N	Ass N	Previsão	após N	Económica	Conta PCM	

(Processado por computador)

Empréstimos

Ano: 2024

Tipo	Identificação do Empréstimo		Data		Prazo Anos descritas	Valor TC		Finalidade	Capital		Taxas de Juro		Amortizações			Juras			Outros Encargos			Total	Juros de mora	Dívida		Fundamento Legal	Observações
	Nº de Contrato	Nome	Aprovação	Contratação		Nº registo	Data		Contratado	Utilizado	Inicial	Atual	Até	Ano	Até	Vencidos e não pagos	Até	Ano	Até	Vencidos e não pagos	Até			Ano	Até		

(Processado por computador) Limite de capitalização 4 881,40

[Handwritten signature]

[Handwritten signature]
[Handwritten signature]
 Ano: 2024

Freguesia de Vila Franca do Campo - São Pedro

Dívidas a Terceiros

Ano: 2024



Página 1/1

Identificador	NIF Fornecedor	Designação do Fornecedor	Classificação económica	Caraterização	Contrato/Fatura	Data Documento	Descrição	Dívida no início	Dívida no fim	NIF Estrangeiro?
2182216655	218221665	FLAVIO MIGUEL DA PONTE PACHECO	0101	Curto Prazo	5	19/12/2024	COMPENSAÇÃO PRESIDENTE	0,00	72,11	
2124952594	212495259	MARIA DA GRAÇA PACHECO CORREIA	0101	Curto Prazo	4	19/12/2024	VENGIMENTO FUNCIONARIA	0,00	161,11	
T o t a l								0,00	233,22	

Freguesia de Vila Franca do Campo - São Pedro

1 paragem - paragem

[Handwritten signature]

Ano: 2024

Período: Dezembro

Dividas a Terceiros por Antiguidade de Saldos

Descrição	Passivo	Divida vivenda				Intervalos de Antiguidade da divida vincida				Exceções	Pagamentos em atraso	Total divida por natureza da despesa		
		Curto prazo	Médio/Longo prazo	<90	[90 - 180[[180 - 365[>365	Curto prazo	Médio/Longo prazo			Soma		
CE0101 Remunerações certas e permanentes	233,22	0,00	0,00	233,22	0,00	0,00	0,00	0,00	0,00	0	233,22	0,00	233,22	
CE0102 Abonos variáveis ou eventuais	0,00	0,00	0,00	0,00	0,00	0,00	0,00	0,00	0,00	0	0,00	0,00	0,00	
CE010301+CE010302 Encargos com saúde\ADSE e outros das Adm. Públicas	0,00	0,00	0,00	0,00	0,00	0,00	0,00	0,00	0,00	0	0,00	0,00	0,00	
CE010301(residual)+CE010302(residual) Encargos com saúde\Outros setores fora das Adm. Públicas	0,00	0,00	0,00	0,00	0,00	0,00	0,00	0,00	0,00	0	0,00	0,00	0,00	
CE0103050201 Contribuições para a segurança social\Caixa Geral de Aposentações	0,00	0,00	0,00	0,00	0,00	0,00	0,00	0,00	0,00	0	0,00	0,00	0,00	
CE01030650202 Contribuições para a segurança social\Seg. Social\Regime geral	0,00	0,00	0,00	0,00	0,00	0,00	0,00	0,00	0,00	0	0,00	0,00	0,00	
CE01030503 Contribuições para a segurança social\Outros setores	0,00	0,00	0,00	0,00	0,00	0,00	0,00	0,00	0,00	0	0,00	0,00	0,00	
CE0107 Restantes despesas com pessoal	0,00	0,00	0,00	0,00	0,00	0,00	0,00	0,00	0,00	0	0,00	0,00	0,00	
CE02 Aquisição de bens e serviços correntes	0,00	0,00	0,00	0,00	0,00	0,00	0,00	0,00	0,00	0	0,00	0,00	0,00	
CE03 Juros e outros encargos	0,00	0,00	0,00	0,00	0,00	0,00	0,00	0,00	0,00	0	0,00	0,00	0,00	
CE04 Transferências correntes para setores das Adm. Públicas	0,00	0,00	0,00	0,00	0,00	0,00	0,00	0,00	0,00	0	0,00	0,00	0,00	

[Handwritten signatures and initials]

Dívidas a Terceiros por Antiguidade de Saldos

(Handwritten signatures and initials)

Descrição	Passivo	Dívida vinvida		Intervalos de Antiguidade da dívida vencida				Exceções	Pagamentos em atraso	Total dívida por natureza da despesa		
		Curto prazo	Médio/Longo prazo	<90	[90 - 180[[180 - 365[>365			Curto prazo	Médio/Longo prazo	Soma
CE04T Transferências correntes para fora das Adm. Públicas	0,00	0,00	0,00	0,00	0,00	0,00	0,00	0	0,00	0,00	0,00	
CE05 Subsídios	0,00	0,00	0,00	0,00	0,00	0,00	0,00	0	0,00	0,00	0,00	
CE06 Outras despesas correntes	0,00	0,00	0,00	0,00	0,00	0,00	0,00	0	0,00	0,00	0,00	
CE07 Aquisição de bens e serviços de capital	0,00	0,00	0,00	0,00	0,00	0,00	0,00	0	0,00	0,00	0,00	
CE08.03+CE08.04+CE08.05+CE08.06 Transferência de capital para setores das Adm. Públicas	0,00	0,00	0,00	0,00	0,00	0,00	0,00	0	0,00	0,00	0,00	
CE08T Transferências de capital para fora das Adm. Públicas	0,00	0,00	0,00	0,00	0,00	0,00	0,00	0	0,00	0,00	0,00	
CE11 Outras despesas de capital	0,00	0,00	0,00	0,00	0,00	0,00	0,00	0	0,00	0,00	0,00	
Total	233,22	0,00	0,00	233,22	0,00	0,00	0,00	0,00	233,22	0,00	233,22	

Encargos contratuais

Ano: 2024
 Mariana Tavares

Nº contrato	Contrato										Visto do Tribunal de Contas		Classificação orçamental		Data de 1º pagamento	Pagamento do ano N	Pagamentos previstos até final de ano N	Pagamentos executados até N-1	Pagamentos previstos para anos futuros					Anos em curso		
	CPV	NIF	Nº Compromisso	Valor da celebração	Data da celebração	Preço base	Preço contratual		Data de conclusão (inicial)	Data de conclusão (revisão)	Nº do registo	Data	Fonte Financeira	Rubrica					N-1	N+2	N+3	N+4	total			
AUT 1	4600000-7	512096449	369/023	26 815,71	23/05/2023	50 305,22	56 217,43	50 305,22	23/05/2023	16/02/2024			RP	D6	Aquisição de bens de capital	24/04/2024	26 815,71	0,00	0,00	0,00	0,00	0,00	0,00	0,00	0,00	1,00
AUT 2	7921100-6	512096504	52024	1 729,00	01/10/2024	1 729,00	1 729,00	1 490,00	31/12/2024			RP	D2	Aquisição de bens e serviços	01/01/2024	1 729,00	0,00	0,00	0,00	0,00	0,00	0,00	0,00	0,00	1,00	

(Processado por computador)

[Handwritten signatures and initials]

Adjudicações por tipo de procedimento

Tipo de contrato	Concurso Público		Concurso limitado por preço qualificado		Procedimento de arrolado		Diálogo concorrencial		Ajuste direto		Consulta prévia		Parceria para a prestação		Total	Ano: 2024
	Número de contratos	Preço contratual	Número de contratos	Preço contratual	Número de contratos	Preço contratual	Número de contratos	Preço contratual	Número de contratos	Preço contratual	Número de contratos	Preço contratual	Número de contratos	Preço contratual		
Emprestado de obras públicas									1	50 306,21					1,00	50 306,21
Aquisição de serviços									1	1 729,00					1,00	1 729,00
(Processado por computador)																

12/04/2024
 [Handwritten signatures and initials]

Contratação administrativa - situação dos contratos

Ano: 2024

Entidade	Contratos					Visto do rubrica de contas			Data de pagamento	Pagamento do período							Pagamentos acumulados						
	Designação	NPC	Objeto	Data	Valor do contrato	Preço contratual	Nº registo	Data		Trabalhos normais	Revisão de preços	Trabalhos a mais	Trabalhos de suprimento de erros e omissões	Outros trabalhos incluídos os trabalhos a mais	Trabalhos a mais	Revisão de preços	Trabalhos a mais	Trabalhos de suprimento de erros e omissões	Outros trabalhos incluídos os trabalhos a menos				
FONTES & COJTO, LDA.	12096449	AUT.1	3/05/2023	50 305,22	55 217,43				24/04/2024	28 815,76	0,00	0,00	0,00	0,00	0,00	55 217,43	0,00	0,00	0,00				
SIDIAS SISTEMAS DE INFORMAÇÃO E SERVIÇOS, LD*	12066254	AUT.2	1/10/2024	1 729,00	1 729,00				01/01/2024	1 729,00	0,00	0,00	0,00	0,00	0,00	0,00	0,00	0,00	0,00				

(Processado por computador)



Handwritten signatures and initials in blue ink, including the name 'Pauline' and other illegible marks.

Extracto de receitas por cobrar

Estado: Liquidação
Data inicial: Data final:
Fornecedor:
Económica:

Lançamento	Linha	Descrição	Nº	Valor	VI.Pendente	Fornecedor	Data	Dt.Venc.
375 - Protocolo Eco-freguesias 2024 Data:31/12/2024								
744	1	Protocolo Eco-freguesias 2024	371	5.715,00	5 715,00	0674	31/12/2024	31/12/2024
376 - Protocolo de cooperação 2024 - obras na sede Data:31/12/2024								
745	1	Protocolo de cooperação 2024 - obras na sede	372	15.341,00	15 341,00	0629	31/12/2024	31/12/2024
				21 056,00	21 056,00			



Freguesia de Vila Franca do Campo - São Pedro

Ano: 2024

Página 1 de 1

Extracto de despesas pendentes

De 01/01/2024 até 31/12/2024

Lançamento	Nº	Linha	Data	Dt.Venc.	Documento	Função	Fornecedor	Descrição	Valor	VI.Pendente
2252	598	1	19/12/2024	19/12/2024	5	0248	FLAVIO MIGUEL DA PONTE PACHI COMPENSAÇÃO PRESIDENTE		655,52	72,11
2238	595	1	19/12/2024	19/12/2024	4	0108	MARIA DA GRAÇA PACHECO CORVENCIMENTO FUNCIONARIA		922,47	161,11
									1 577,99	233,22

Critérios de Pesquisa

Estado: Obrigação | Fornecedor: Todos | Económica: Todas | Orgânica: Todas

A. L.
D. Moreira
R.
R.
R.
R.

Outras divulgações

1. As peças de relato EC e DPPI não foram enviadas à DGAL através do SISAL por estarem bloqueadas de acordo com a informação reportada no portal da entidade:

«[07/02/2022] Foi inibida a possibilidade de envio ou retificação de informação correspondente às peças de relato EC e DPPI, dado que as mesmas estão num processo de reestruturação, em articulação com entidades externas à DGAL.

Só serão de novo disponibilizadas para envio, quando a estrutura das mesmas for considerada estável.»

À data de encerramento da gerência as mesmas ainda se encontravam encerradas.



[Handwritten signature]

Resumo Diário de Tesouraria

N.º 62

Data: 31/12/2024

Referência aos registos		Saldo do dia Anterior	Entrada do dia	Total	Saída do dia	Saldo para o dia seguinte	
<i>D</i> <i>i</i> <i>s</i> <i>p</i> <i>o</i>	<i>C</i> <i>a</i> <i>i</i> <i>x</i> <i>a</i>	Numerário	0,00	0,00	0,00	0,00	
		Cheques e Vales Postais	0,00	0,00	0,00	0,00	
		Total Caixa	0,00	0,00	0,00	0,00	
		Subtotal dos Caixas	0,00	0,00	0,00	0,00	
<i>I.</i> <i>F.</i>		Conta n.º 75124447301	9.957,61	1.431,51	11.389,12	585,24	10.803,88
		Subtotal de Depósitos em Instituições Financeiras	9.957,61	1.431,51	11.389,12	585,24	10.803,88
Total de Disponibilidades		9 957,61	1 431,51	11 389,12	585,24	10 803,88	
Total dos Movimentos de Tesouraria		9 957,61	1 431,51	11 389,12	585,24	10 803,88	
Documentos							
Operações Orçamentais		9 957,61	1 431,51	11 389,12	585,24	10 803,88	
Operações não Orçamentais		0,00	0,00	0,00	0,00	0,00	

Confirmo

[Handwritten signature]
Tesoureiro

Conferi

O funcionário da contabilidade

Visto

[Handwritten signature]
Presidente do órgão executivo

Freguesia de Vila Franca do Campo - São Pedro



Desde 01/01/2024 até 31/12/2024

Ano: 2024

Operações de Tesouraria

Página 1/1

Código da conta	Descrição	Saldo Inicial	Recebimentos	Pagamentos	Saldo Final
	T o t a l				

Orgão Executivo

Em 21 de Dez de 2024

Amélia Raquel Machado Casimiro
Patrícia Manuel Lopes

Orgão Deliberativo

Em 2 de Jan de 2025

Paulo Pedro
Alexandre Teixeira
João Pedro
Becca Furtado
Telma Dantas Silva

Freguesia de Vila Franca do Campo - São Pedro

Alterações ao Plano Plurianual de Investimentos

Ano: 2024



Página 1/1

Objetivo	Nº do projeto	Designação	Forma de realização	Classificação Orçamental		Fonte de financiamento					Datas		Pagamentos						Modifi- cação (+/-)				
				Orgânica	Económica	RG	RP	UE	EMPR	Inicio	Fim	2024		2025	2026	2027	2028	Outros					
												Datação Inicial	Datação Corrigida										
2	2022/02	Requalificação do Jardim Dr. António da Silva Cabral	E	0103	0701040502			100,00				01/01/2022	31/12/2024	26 680,00	26 816,59								136,59
2	2024/02	Parque Aventura	O	0103	0701040503		100,00					01/01/2024	31/12/2024	30 000,00	25 000,00								-5 000,00
2	2024/03	Aquisição de mobiliário desportivo	O	0103	0701030201		100,00					01/01/2024	31/12/2024	2 500,00	2 500,00								0,00
1	2024/04	Conservação da Sede	E	0103	07010301		100,00					02/09/2024	31/12/2024	0,00	0,00								0,00
1	2024/05	Aquisição de equipamento informático	A	0103	070107		100,00					01/01/2024	31/12/2024	0,00	1 063,00								1 063,00
1	2024/06	Aquisição de software	A	0103	070108		100,00					01/01/2024	31/12/2024	0,00	-1 063,00								-1 063,00

Jostain Jussel ffo
 Jma Resquil Machado Gouveia
 Orgão Executivo: Em _____ de _____ de _____

Freguesia de Vila Franca do Campo - São Pedro

ANO:

2024

Reconciliação bancária

Preparado por:

Data:

Revisto por:

Data:

Banco: SANTANDER TOTTA

Data de referência: 31/12/2024

Conta n°: 75124447301

Saldo do extrato bancário:

11 140,48

Cheques em trânsito

N°	Data	Descrição	Valor
	05/12/2022	Ordem pagamento n°406- M.D. n°1479	27,80
	05/12/2022	Ordem pagamento n°412- M.D. n°1503	27,80
	20/12/2024	Ordem pagamento n°606- M.D. n°2317	281,00
Sub-Total			336,60

Depósitos em trânsito

N°	Data	Descrição	Valor
Sub-Total			

Outras operações a adicionar

N°	Data	Descrição	Valor
Sub-Total			

Outras operações a subtrair

N°	Data	Descrição	Valor
Sub-Total			

Total 10 803,88

Saldo do resumo de tesouraria 10 803,88

Desvio 0,00



Fluxos de Caixa

Recebimentos			Pagamentos		
Saldo da Gerência Anterior		9 237,45	Despesas Orçamentais		136 837,75
Execução Orçamental	9 237,45		Correntes	88 042,24	
Operações de Tesouraria	0,00		Capital	48 795,51	
Receitas Orçamentais		138 404,18	Operações de Tesouraria		0,00
Correntes	111 725,44		Saldo para a Gerência Seguinte		10 803,88
Capital	26 678,74		Execução Orçamental	10 803,88	
Operações de Tesouraria		0,00	Operações de Tesouraria	0,00	
Total		147 641,63	Total		147 641,63

Contas de Ordem

Saldo da Gerência Anterior		0,00	Garantias e cauções accionadas		0,00
Garantias e cauções	0,00		Garantias e cauções devolvidas		0,00
Recibos para cobrança	0,00		Receita virtual cobrada		0,00
Garantias e cauções prestadas		0,00	Receita virtual anulada		0,00
Receita virtual liquidada		0,00	Saldo para a Gerência Seguinte		0,00
			Garantias e cauções	0,00	
			Recibos para cobrança	0,00	
Total		0,00	Total		0,00

Orgão Executivo
 Em 21 de Maio de 2025

Orgão Deliberativo
 Em 7 de Maio de 2025

 Pedro Celso
 Alexandre Teixeira



BANCO DE PORTUGAL
EUROSISTEMA

Central de Responsabilidades de Crédito

Nome: FREGUESIA DE SÃO PEDRO

País da Entidade:

Tipo de Identificação: NIF/NIPC

Nº de Identificação: 512065810

Legal Entity Identifier (LEI):

NIF/NIPC não consta na base de dados da Central de Responsabilidades de Crédito do Banco de Portugal.

Fim de relatório

A informação prestada, extraída da Central de Responsabilidades de Crédito (CRC) no momento em que a consulta foi efetuada, é da responsabilidade das entidades que a tenham transmitido, cabendo exclusivamente a estas proceder à sua alteração ou retificação (Artigo 2º, n.º 4, do Decreto-Lei n.º 204/2008, de 14 de outubro).

Os dados contidos na CRC encontram-se cobertos pelo sigilo bancário. O Banco de Portugal apenas está habilitado a facultar o acesso e a utilização destes dados ao respetivo titular, bem como nas situações e para as finalidades expressamente previstas na lei.

A informação prestada, extraída da Central de Responsabilidades de Crédito (CRC) no momento em que a consulta foi efetuada, é da responsabilidade das entidades que a tenham transmitido, cabendo exclusivamente a estas proceder à sua alteração ou retificação (Artigo 2º, n.º 4, do Decreto-Lei n.º 204/2008, de 14 de outubro).

Os dados contidos na CRC encontram-se cobertos pelo sigilo bancário. O Banco de Portugal apenas está habilitado a facultar o acesso e a utilização destes dados ao respetivo titular, bem como nas situações e para as finalidades expressamente previstas na lei.

Fim de relatório

NIF/NIPC não consta na base de dados da Central de Responsabilidades de Crédito do Banco de Portugal.

Nome: FREGUESIA DE SÃO PEDRO
 Tipo de Identificação: NIF/NIPC
 Nº de Identificação: 512065810
 País da Entidade:
 Legal Entity Identifier (LEI):



Alexandra Teixeira
de
Barbara
R. C.

[Handwritten signature]

Divulgação do Inventário do Patrimônio

Descrição do Bem	N.º Inventário	Data de Aquisição	Valor de Aquisição	Tipo de Aquisição	Rubrica de Classificação Econômica	Ref.º Documento Aquisição	Localização	Data Abate	Motivo do Abate	Observações
Floreira Retangular em plástico e com suporte em metal	2011 / 000001	01/01/2011	7,00	Compra	020119		0 / Sede - Exterior			
Floreira Retangular em plástico e com suporte em metal	2011 / 000002	01/01/2011	7,00	Compra	020119		0 / Sede - Exterior			
Floreira Retangular em plástico e com suporte em metal	2011 / 000003	01/01/2011	7,00	Compra	020119		0 / Sede - Exterior			
Floreira Retangular em plástico e com suporte em metal	2011 / 000004	01/01/2011	7,00	Compra	020119		0 / Sede - Exterior			
Floreira Retangular em plástico e com suporte em metal	2011 / 000005	01/01/2011	7,00	Compra	020119		0 / Sede - Exterior			
Floreira Retangular em plástico e com suporte em metal	2011 / 000006	01/01/2011	7,00	Compra	020119		0 / Sede - Exterior			
Mastro em ferro galvanizado c/ suporte em metal	2011 / 000007	01/01/2011	140,00	Compra	070115		0 / Sede - Exterior			
Mastro em ferro galvanizado c/ suporte em metal	2011 / 000008	01/01/2011	140,00	Compra	070115		0 / Sede - Exterior			
Mastro em ferro galvanizado c/ suporte em metal	2011 / 000009	01/01/2011	140,00	Compra	070115		0 / Sede - Exterior			
Mastro em ferro galvanizado c/ suporte em metal	2011 / 000010	01/01/2011	140,00	Compra	070115		0 / Sede - Exterior			
Ar condicionado c/ comando	2011 / 000011	01/01/2011	349,00	Compra	070115		0 / Sede - Sala de atendimento			
Placa de identificação da IF em azulejos, c/ 64 peças c/ o brasso	2011 / 000012	01/01/2011	210,00	Compra	020119		0 / Sede - Exterior			
Cadeira Fixa 4 pés, acento e costas em tecido, estrutura em metal	2011 / 000013	01/01/2011	45,00	Compra	070109		0 / Sede - Gabinete de Intervenção Comunitária			
Cadeira Fixa 4 pés, acento e costas em tecido, estrutura em metal	2011 / 000014	01/01/2011	45,00	Compra	070109		0 / Sede - Gabinete de Intervenção Comunitária			
Cadeira Fixa 4 pés, acento e costas em tecido, estrutura em metal	2011 / 000015	01/01/2011	45,00	Compra	070109		0 / Sede - Gabinete de Intervenção Comunitária			
Mesa retangular, tampo melamina, estrutura em metal	2011 / 000016	01/01/2011	120,00	Compra	070109		0 / Sede - Gabinete de Intervenção Comunitária			
Aquecedor a óleo 1500W	2011 / 000017	01/01/2011	80,00	Compra	020121		0 / Sede - Gabinete de Intervenção Comunitária			
Armário em chapa 2 portas de bater, 5 prateleiras c/ fechadura	2011 / 000018	01/01/2011	310,00	Compra	070109		0 / Sede - Gabinete de Intervenção Comunitária			
Tipê p/ máquina fotográfica/finar c/ saco de proteção	2011 / 000019	01/01/2011	45,00	Compra	020121		0 / Sede - Gabinete de Intervenção Comunitária			
Conjunto de 2 microfones c/ sistema wireless c/ 2 baterias e 1 emissor	2011 / 000020	01/01/2011	204,00	Compra	070115		0 / Sede - Gabinete de Intervenção Comunitária			

Handwritten signatures and initials in blue ink.

Alexandra Teixeira
 L. Silva
 [Handwritten signatures and initials]

Divulgação do Inventário do Património

Período de Relato: 01/01/2024 a 31/12/2024

Pág.: 2 de 13

Descrição do Bem	N.º Inventário	Data de Aquisição	Valor de Aquisição	Tipo de Aquisição	Rubrica de Classificação Económica	Ref.º Documento Aquisição	Localização	Data Abate	Motivo do Abate	Observações
Máquina de filmar compacta 4K WIFI c/ estojo	2011 / 000021	01/01/2011	698,00	Compra	070115		0 / Sede - Gabinete de Intervenção Comunitária			
Máquina fotográfica compacta	2011 / 000022	01/01/2011	450,00	Compra	070115		0 / Sede - Gabinete de Intervenção Comunitária			
Extensão elétrica 10 metros, 4 tomadas, cabo 3 x 1.5	2011 / 000023	01/01/2011	30,50	Compra	020121		0 / Sede - Gabinete de Intervenção Comunitária			
Tripé p/ suporte Luz/Flash	2011 / 000024	01/01/2011	23,00	Compra	020121		0 / Sede - Gabinete de Intervenção Comunitária			
Flash para fotografia	2011 / 000025	01/01/2011	42,00	Compra	020121		0 / Sede - Gabinete de Intervenção Comunitária			
Quadro em madeira c/ foto Olaria e Ilheu da Vila	2011 / 000026	01/01/2011	45,00	Compra	020119		0 / Sede - Gabinete do Presidente			
Quadro c/ moldura em madeira c/ brasão e descrição de simbologia	2011 / 000027	01/01/2011	45,00	Compra	020119		0 / Sede - Gabinete do Presidente			
Armário Misto, 2 portas de correr em madeira e 2 prateleiras em aberto, estrutura em chapa	2011 / 000028	01/01/2011	410,00	Compra	070109		0 / Sede - Gabinete do Presidente			
Livro de Honra, c/ capa almofadada c/ brasão da freguesia	2011 / 000029	01/01/2011	15,00	Compra	020121		0 / Sede - Gabinete do Presidente			
Selo branco em metal c/ punho em madeira	2011 / 000030	01/01/2011	280,00	Compra	070109		0 / Sede - Gabinete do Presidente			
Prato decorativo com brasão JF 06-07-2013, Diám. 23 cm	2011 / 000031	01/01/2011	25,00	Compra	020115		0 / Sede - Gabinete do Presidente			
Jarro em barro regional pequeno c/ asa	2011 / 000032	01/01/2011	12,00	Compra	020119		0 / Sede - Gabinete do Presidente			
Vaso em barro regional pequeno	2011 / 000033	01/01/2011	12,00	Compra	020119		0 / Sede - Gabinete do Presidente			
Jarro em barro regional miniatura c/ 2 asas	2011 / 000034	01/01/2011	8,00	Compra	020119		0 / Sede - Gabinete do Presidente			
Jarro em barro regional miniatura c/ 1 asa	2011 / 000035	01/01/2011	8,00	Compra	020119		0 / Sede - Gabinete do Presidente			
Jarro em barro regional miniatura	2011 / 000036	01/01/2011	8,00	Compra	020119		0 / Sede - Gabinete do Presidente			
Jarro em barro regional miniatura c/ 2 asas	2011 / 000037	01/01/2011	8,00	Compra	020119		0 / Sede - Gabinete do Presidente			
Apito da Vila Nova em barro regional	2011 / 000038	01/01/2011	8,00	Compra	020119		0 / Sede - Gabinete do Presidente			
Jarro em barro regional miniatura c/ 1 asa	2011 / 000039	01/01/2011	8,00	Compra	020119		0 / Sede - Gabinete do Presidente			
Livro Cerâmica dos Açores de Alexandra Andrade	2011 / 000040	01/01/2011	15,00	Compra	020121		0 / Sede - Gabinete do Presidente			

Período de Relato: 01/01/2024 a 31/12/2024

Divulgação do Inventário do Patrimônio

Descrição do Bem	Nº Inventário	Data de Aquisição	Valor de Aquisição	Tipo de Aquisição	Rubrica de Classificação Econômica	Ref.º Documento Aquisição	Localização	Data Abate	Motivo do Abate	Observações
Base em mármore para porta estandarte	2011 / 000041	01/01/2011	49,00	Compra	020119		0 / Sede - Gabinete do Presidente			
Mastro c/ lança no topo e c/ braço	2011 / 000042	01/01/2011	80,00	Compra	020119		0 / Sede - Gabinete do Presidente			
Bandeira almofadada c/ brasão da freguesia	2011 / 000043	01/01/2011	95,00	Compra	020119		0 / Sede - Gabinete do Presidente			
Cadeira Fixa c/ braços, costas em rede e acento em tecido	2011 / 000044	01/01/2011	130,00	Compra	070109		0 / Sede - Gabinete do Presidente			
Cadeira Fixa c/ braços, costas em rede e acento em tecido	2011 / 000045	01/01/2011	130,00	Compra	070109		0 / Sede - Gabinete do Presidente			
Cadeira Fixa 4 pés, acento e costa almofadados em tecido	2011 / 000046	01/01/2011	65,00	Compra	070109		0 / Sede - Gabinete do Presidente			
Cadeira Fixa 4 pés, acento e costa almofadados em tecido	2011 / 000047	01/01/2011	65,00	Compra	070109		0 / Sede - Gabinete do Presidente			
Cadeira de executivo c/ braços acento e costas almofadado em pele	2011 / 000048	01/01/2011	170,00	Compra	070109		0 / Sede - Gabinete do Presidente			
Armário baixo em chapas 2 portas de bater em vidro e 1 prateleira	2011 / 000049	01/01/2011	280,00	Compra	070109		0 / Sede - Gabinete do Presidente			
Secretária c/ alanga s/ painel frontal, tampo em melamina estrutura em metal	2011 / 000050	01/01/2011	360,00	Compra	070109		0 / Sede - Gabinete do Presidente			
Secretária s/ painel frontal, tampo em melamina estrutura em metal	2011 / 000051	01/01/2011	210,00	Compra	070109		0 / Sede - Gabinete do Presidente			
Desktop 15 core 9400F CPU 2.90 1TB HDD 8GB RAM	2011 / 000052	01/01/2011	640,00	Compra	070107		0 / Sede - Gabinete do Presidente			
Teclado c/ leitor de cartão de cidadão	2011 / 000053	01/01/2011	52,00	Compra	070107		0 / Sede - Gabinete do Presidente			
Rato USB óptico	2011 / 000054	01/01/2011	5,00	Compra	070107		0 / Sede - Gabinete do Presidente			
Monitor 22"	2011 / 000055	01/01/2011	140,00	Compra	070107		0 / Sede - Gabinete do Presidente			
Column 2.0	2011 / 000056	01/01/2011	25,00	Compra	020121		0 / Sede - Gabinete do Presidente			
Software SNC-AP Nucleo Data	2011 / 000057	01/01/2011	826,00	Compra	070108		0 / Sede - Gabinete do Presidente			
Secretária c/ tampo em melamina estrutura em metal	2011 / 000058	01/01/2011	100,00	Compra	070109		0 / Sede - Gabinete do Presidente			
Impressora multifunções A3 a cores	2011 / 000059	01/01/2011	1 953,00	Compra	070107		0 / Sede - Gabinete do Presidente			
Frasco em vidro c/ pulverizador para desinfetante	2011 / 000060	01/01/2011	5,00	Compra	020121		0 / Sede - Gabinete do Presidente			
Vaso em clapa para flores c/ 2 asas	2011 / 000061	01/01/2011	5,00	Compra	020119		0 / Sede - Gabinete do Presidente			
Dispensador c/ pedal em metal para desinfetante	2011 / 000062	01/01/2011	140,00	Compra	020121		0 / Sede - Sala de atendimento			
Placa de identificação da junta em acrílico c/ brasão em madeira	2011 / 000063	01/01/2011	190,00	Compra	020119		0 / Sede - Sala de atendimento			

Assimbu Taisson
Assimbu Taisson
Assimbu Taisson
Assimbu Taisson

Alcides Teixeira
 L
 Marina
 [Handwritten signatures]

Divulgação do Inventário do Patrimônio



Período de Relato: 01/01/2024 a 31/12/2024

Pág.: 4 de 13

Descrição do Bem	N.º Inventário	Data de Aquisição	Valor de Aquisição	Tipo de Aquisição	Rubrica de Classificação Económica	Ref.º Documento Aquisição	Localização	Data Abate	Motivo do Abate	Observações
Expositor em metal para jornais/revistas	2011 / 000064	01/01/2011	25,00	Compra	020121		0 / Sede - Sala de atendimento			
Mealheiro pequeno em barro regional	2011 / 000065	01/01/2011	12,00	Compra	020119		0 / Sede - Sala de atendimento			
Pote em barro regional pequeno	2011 / 000066	01/01/2011	8,00	Compra	020119		0 / Sede - Sala de atendimento			
Jarro em barro regional pequeno c/ 2 assas	2011 / 000067	01/01/2011	8,00	Compra	020119		0 / Sede - Sala de atendimento			
Cesto em barro regional pequeno c/ 1 asa	2011 / 000068	01/01/2011	8,00	Compra	020119		0 / Sede - Sala de atendimento			
Jarro em barro regional pequeno c/ 1 asa	2011 / 000069	01/01/2011	8,00	Compra	020119		0 / Sede - Sala de atendimento			
Jarro em barro regional pequeno	2011 / 000070	01/01/2011	8,00	Compra	020119		0 / Sede - Sala de atendimento			
Leitreiro c/ 25 letras "São Pedro Junta de Freguesia"	2011 / 000071	01/01/2011	125,00	Compra	020119		0 / Sede - Sala de atendimento			
Aplicativo em metal c/ lâmpada LED	2011 / 000072	01/01/2011	43,00	Compra	020119		0 / Sede - Sala de atendimento			
Televisor 32"	2011 / 000073	01/01/2011	229,00	Compra	070115		0 / Sede - Sala de atendimento			
Suporte em metal para televisor c/ 1 braço	2011 / 000074	01/01/2011	45,00	Compra	020121		0 / Sede - Sala de atendimento			
Quadro c/ moldura em madeira c/ foto Vila Franca vista aérea	2011 / 000075	01/01/2011	40,00	Compra	020119		0 / Sede - Sala de atendimento			
Cálice em barro regional pequeno	2011 / 000076	01/01/2011	12,00	Compra	020119		0 / Sede - Sala de atendimento			
Peça de barro regional 400 anos São Pedro 24-11-2002	2011 / 000077	01/01/2011	12,00	Compra	020119		0 / Sede - Sala de atendimento			
Armário c/ 2 portas de bater, 4 prateleiras c/ fechadura	2011 / 000078	01/01/2011	270,00	Compra	070109		1 / Sede - Sala Multiusos			
Destruidora de papel	2011 / 000079	01/01/2011	210,00	Compra	070109		0 / Sede - Sala de atendimento			
Videoprojetor c/ bolsa	2011 / 000080	01/01/2011	369,00	Compra	070115		0 / Sede - Sala de atendimento			
Videoprojetor c/ bolsa	2011 / 000081	01/01/2011	503,00	Compra	070115		0 / Sede - Sala de atendimento			
Bloco de 3 gavetas c/ rodas estrutura em chapa e tampo em melamina	2011 / 000082	01/01/2011	210,00	Compra	070109		0 / Sede - Sala de atendimento			
Balcão de recepção curvo, tampo em vidro fosco estrutura em madeira	2011 / 000083	01/01/2011	700,00	Compra	070109		0 / Sede - Sala de atendimento			
Selo branco	2011 / 000084	01/01/2011	280,00	Compra	070109		0 / Sede - Sala de atendimento			
Furador	2011 / 000085	01/01/2011	22,00	Compra	020108		0 / Sede - Sala de atendimento			
Suporte para fita cola fina	2011 / 000086	01/01/2011	5,00	Compra	020108		0 / Sede - Sala de atendimento			

Divulgação do Inventário do Patrimônio

Descrição do Bem	N.º Inventário	Data de Aquisição	Valor de Aquisição	Tipo de Aquisição	Rubrica de Classificação Econômica	Ref.º Documento Aquisição	Localização	Data Abate	Motivo do Abate	Observações
Agrafador de orçellas 24/6	2011 / 000087	01/01/2011	25,00	Compra	020108		0 / Sede - Sala de atendimento			
Suporte para papéis em metal c/ 3 gavetas	2011 / 000088	01/01/2011	25,00	Compra	020108		0 / Sede - Sala de atendimento			
suporte para esferográficos em madeira	2011 / 000089	01/01/2011	20,00	Compra	020108		0 / Sede - Sala de atendimento			
Disco externo HDD 1,5TB	2011 / 000090	01/01/2011	80,00	Compra	070107		0 / Sede - Sala de atendimento			
Desktop i5 4460 3.20Gz 500GB HDD 4GB RAM	2011 / 000091	01/01/2011	475,00	Compra	070107		0 / Sede - Sala de atendimento			
Software Correspondência Núcleo Data	2011 / 000092	01/01/2011	708,00	Compra	070108		0 / Sede - Sala de atendimento			
Software Gestão Documental Núcleo Data	2011 / 000093	01/01/2011	590,00	Compra	070108		0 / Sede - Sala de atendimento			
Microsoft Office Casa e Negócios 2013	2011 / 000094	01/01/2011	50,00	Compra	070108		0 / Sede - Sala de atendimento			
Teclado USB	2011 / 000095	01/01/2011	15,00	Compra	070107		0 / Sede - Sala de atendimento			
Suporte para desktop em plástico	2011 / 000096	01/01/2011	7,00	Compra	020121		0 / Sede - Sala de atendimento			
Rato USB	2011 / 000097	01/01/2011	5,00	Compra	070107		0 / Sede - Sala de atendimento			
Monitor 19"	2011 / 000098	01/01/2011	110,00	Compra	070107		0 / Sede - Sala de atendimento			
Colunas 2.0	2011 / 000099	01/01/2011	23,00	Compra	020121		0 / Sede - Sala de atendimento			
Cadeira de executivo c/ sistema elevatório e braços, acento e costas em rede	2011 / 000100	01/01/2011	140,00	Compra	070109		0 / Sede - Sala de atendimento			
Suporte de proteção em acrílico	2011 / 000101	01/01/2011	70,00	Compra	020121		0 / Sede - Sala de atendimento			
Suporte de proteção em acrílico	2011 / 000102	01/01/2011	70,00	Compra	020121		0 / Sede - Sala de atendimento			
Frasco em lojça c/ pulverizador para desinfetante	2011 / 000103	01/01/2011	5,00	Compra	020121		0 / Sede - Sala de atendimento			
Aromatizador elétrico 12w	2011 / 000104	01/01/2011	50,00	Compra	020121		0 / Sede - Gabinete do Presidente			
Vaso em chapã para flores c/ 2 asas	2011 / 000105	01/01/2011	5,00	Compra	020119		0 / Sede - Sala de atendimento			
Livro de Reclamações	2011 / 000106	01/01/2011	20,00	Compra	020121		0 / Sede - Sala de atendimento			
Eco ponto com 3 divisórias e pedal	2011 / 000107	01/01/2011	45,00	Compra	020121		0 / Sede - Sala de atendimento			
Expositor em metal para jornais/revistas	2011 / 000108	01/01/2011	25,00	Compra	020121		0 / Sede - Sala de atendimento			
Expositor em metal para jornais/revistas	2011 / 000109	01/01/2011	25,00	Compra	020121		0 / Sede - Sala de atendimento			

Divulgação do Inventário do Patrimônio

Período de Relatório: 01/01/2024 a 31/12/2024

Pág.: 6 de 13

Descrição do Bem	N.º Inventário	Data de Aquisição	Valor de Aquisição	Tipo de Aquisição	Rubrica de Classificação Econômica	Ref.º Documento Aquisição	Localização	Data Abate	Motivo do Abate	Observações
Quadro c/ moldura em madeira pintura em óleo J.F.Carvalho 2002	2011 / 000110	01/01/2011	45,00	Compra	020119		0 / Sede - Arrecação nas escadas			
Quadro c/ moldura em madeira foto de vista aérea do ilheu	2011 / 000111	01/01/2011	45,00	Compra	020119		0 / Sede - Arrecação nas escadas			
Misturadora de som 600W	2011 / 000112	01/01/2011	321,00	Compra	070115		0 / Sede - Arrecação nas escadas			
Conjunto de 3 microfones c/ estojo	2011 / 000113	01/01/2011	168,00	Compra	070115		0 / Sede - Arrecação nas escadas			
Coluna de som 800W	2011 / 000114	01/01/2011	267,00	Compra	070115		0 / Sede - Arrecação nas escadas			
Coluna de som 800W	2011 / 000115	01/01/2011	267,00	Compra	070115		0 / Sede - Arrecação nas escadas			
Cabo para coluna de som	2011 / 000116	01/01/2011	40,00	Compra	070115		0 / Sede - Arrecação nas escadas			
Cabo para coluna de som	2011 / 000117	01/01/2011	40,00	Compra	070115		0 / Sede - Arrecação nas escadas			
Tripé para coluna de som	2011 / 000118	01/01/2011	88,00	Compra	070115		0 / Sede - Arrecação nas escadas			
Tripé para coluna de som	2011 / 000119	01/01/2011	88,00	Compra	070115		0 / Sede - Arrecação nas escadas			
Tripé para microfone	2011 / 000120	01/01/2011	30,00	Compra	070115		0 / Sede - Arrecação nas escadas			
Tripé para microfone	2011 / 000121	01/01/2011	30,00	Compra	070115		0 / Sede - Arrecação nas escadas			
Tripé para microfone	2011 / 000122	01/01/2011	30,00	Compra	070115		0 / Sede - Arrecação nas escadas			
Cabo para microfone	2011 / 000123	01/01/2011	25,00	Compra	070115		0 / Sede - Arrecação nas escadas			
Cabo para microfone	2011 / 000124	01/01/2011	25,00	Compra	070115		0 / Sede - Arrecação nas escadas			
Cabo para microfone	2011 / 000125	01/01/2011	25,00	Compra	070115		0 / Sede - Arrecação nas escadas			
Espelho simples	2011 / 000126	01/01/2011	10,00	Compra	020119		0 / Sede - WC			
Braço em metal para deficientes c/ suporte de papel higiênico	2011 / 000127	01/01/2011	39,00	Compra	020121		0 / Sede - WC			
Braço em metal para deficientes	2011 / 000128	01/01/2011	20,00	Compra	020121		0 / Sede - WC			
Cadeira Fixa 4 pés, acento e costas em tecido, estrutura em metal	2011 / 000129	01/01/2011	45,00	Compra	070109		1 / Sede - Sala Multiusos			
Cadeira Fixa 4 pés, acento e costas em tecido, estrutura em metal	2011 / 000130	01/01/2011	45,00	Compra	070109		1 / Sede - Sala Multiusos			
Cadeira Fixa 4 pés, acento e costas em tecido, estrutura em metal	2011 / 000131	01/01/2011	45,00	Compra	070109		1 / Sede - Sala Multiusos			
Cadeira Fixa 4 pés, acento e costas em tecido, estrutura em metal	2011 / 000132	01/01/2011	45,00	Compra	070109		1 / Sede - Sala Multiusos			

Divulgação do Inventário do Patrimônio

Descrição do Bem	N.º Inventário	Data de Aquisição	Valor de Aquisição	Tipo de Aquisição	Rubrica de Classificação Econômica	Ref.º Documento Aquisição	Localização	Data Abate	Motivo do Abate	Observações
Cadeira Fixa 4 pés, acento e costas em tecido, estrutura em metal	2011 / 000133	01/01/2011	45,00	Compra	070109		1 / Sede - Sala Multissos			
Cadeira Fixa 4 pés, acento e costas em tecido, estrutura em metal	2011 / 000134	01/01/2011	45,00	Compra	070109		1 / Sede - Sala Multissos			
Cadeira Fixa 4 pés, acento e costas em tecido, estrutura em metal	2011 / 000135	01/01/2011	45,00	Compra	070109		1 / Sede - Sala Multissos			
Mesa retangular, tampo melamina, estrutura em metal	2011 / 000136	01/01/2011	120,00	Compra	070109		1 / Sede - Sala Multissos			
Mesa retangular, tampo melamina, estrutura em metal	2011 / 000137	01/01/2011	120,00	Compra	070109		1 / Sede - Sala Multissos			
Mesa retangular, tampo melamina, estrutura em metal	2011 / 000138	01/01/2011	120,00	Compra	070109		1 / Sede - Sala Multissos			
Mesa retangular, tampo melamina, estrutura em metal	2011 / 000139	01/01/2011	120,00	Compra	070109		1 / Sede - Sala Multissos			
Mesa retangular, tampo melamina, estrutura em metal	2011 / 000140	01/01/2011	120,00	Compra	070109		1 / Sede - Sala Multissos			
Mesa retangular, tampo melamina, estrutura em metal	2011 / 000141	01/01/2011	120,00	Compra	070109		1 / Sede - Sala Multissos			
Cadeira Fixa 4 pés, acento e costas em naipa, estrutura em madeira	2011 / 000142	01/01/2011	55,00	Compra	070109		1 / Sede - Sala Multissos			
Cadeira Fixa 4 pés, acento e costas em naipa, estrutura em madeira	2011 / 000143	01/01/2011	55,00	Compra	070109		1 / Sede - Sala Multissos			
Cadeira Fixa 4 pés, acento e costas em naipa, estrutura em madeira	2011 / 000144	01/01/2011	55,00	Compra	070109		1 / Sede - Sala Multissos			
Cadeira Fixa 4 pés, acento e costas em naipa, estrutura em madeira	2011 / 000145	01/01/2011	55,00	Compra	070109		1 / Sede - Sala Multissos			
Cadeira Fixa 4 pés, acento e costas em naipa, estrutura em madeira	2011 / 000146	01/01/2011	55,00	Compra	070109		1 / Sede - Sala Multissos			
Cadeira Fixa 4 pés, acento e costas em naipa, estrutura em madeira	2011 / 000147	01/01/2011	55,00	Compra	070109		1 / Sede - Sala Multissos			
Cadeira Fixa 4 pés, acento e costas em naipa, estrutura em madeira	2011 / 000148	01/01/2011	55,00	Compra	070109		1 / Sede - Sala Multissos			
Cadeira Fixa 4 pés, acento e costas em naipa, estrutura em madeira	2011 / 000149	01/01/2011	55,00	Compra	070109		1 / Sede - Sala Multissos			
Mesa de reuniões, tampo em madeira estrutura em metal com 2 pés	2011 / 000150	01/01/2011	220,00	Compra	070109		1 / Sede - Sala Multissos			
Quadro em madeira e foto do presidente da República Marcelo Rebelo de Sousa	2011 / 000151	01/01/2011	15,00	Compra	020119		1 / Sede - Sala Multissos			
Base em madeira para 3 mastros de bandeiras	2011 / 000152	01/01/2011	67,00	Compra	020119		1 / Sede - Sala Multissos			
Mastro para bandeira em madeira	2011 / 000153	01/01/2011	40,00	Compra	020119		1 / Sede - Sala Multissos			
Mastro para bandeira em madeira	2011 / 000154	01/01/2011	40,00	Compra	020119		1 / Sede - Sala Multissos			
Mastro para bandeira em madeira	2011 / 000155	01/01/2011	40,00	Compra	020119		1 / Sede - Sala Multissos			

Marcelo Pereira

Luiz Pereira

Luiz Pereira

(Handwritten signatures and initials)

Alexandre Teixeira

Handwritten signatures and initials in blue ink.

Divulgação do Inventário do Património

Período de Relato: 01/01/2024 a 31/12/2024

Pág.: 8 de 13

Descrição do Bem	N.º Inventário	Data de Aquisição	Valor de Aquisição	Tipo de Aquisição	Rubrica de Classificação Económica	Ref.º Documento Aquisição	Localização	Data Abate	Motivo do Abate	Observações
Bandeira de Portugal em licra	2011 / 000156	01/01/2011	45,00	Compra	020119		1 / Sede - Sala Multissos			
Bandeira da RAA em licra	2011 / 000157	01/01/2011	60,00	Compra	020119		1 / Sede - Sala Multissos			
Bandeira da Freguesia Vila Franca do Campo	2011 / 000158	01/01/2011	60,00	Compra	020119		1 / Sede - Sala Multissos			
Púlpito em madeira com brasão da freguesia	2011 / 000159	01/01/2011	217,00	Compra	020119		1 / Sede - Sala Multissos			
Quadro em madeira c/ o brasão da freguesia em madeira esculpida c/ proteção de vidro	2011 / 000160	01/01/2011	178,00	Compra	020119		1 / Sede - Sala Multissos			
Quadro c/ moldura em madeira c/ foto José Guegué 1960-1963	2011 / 000161	01/01/2011	10,00	Compra	020119		1 / Sede - Sala Multissos			
Quadro c/ moldura em madeira c/ foto Manuel Ribeiro 1964-1968	2011 / 000162	01/01/2011	10,00	Compra	020119		1 / Sede - Sala Multissos			
Quadro c/ moldura em madeira c/ foto António Carvalho 1968-1969	2011 / 000163	01/01/2011	10,00	Compra	020119		1 / Sede - Sala Multissos			
Quadro c/ moldura em madeira c/ foto Manuel Júnior 1969-1971	2011 / 000164	01/01/2011	10,00	Compra	020119		1 / Sede - Sala Multissos			
Quadro c/ moldura em madeira c/ foto Manuel Silva 1971-1976	2011 / 000165	01/01/2011	10,00	Compra	020119		1 / Sede - Sala Multissos			
Quadro c/ moldura em madeira c/ foto Eduardo Correia 1977-1979	2011 / 000166	01/01/2011	10,00	Compra	020119		1 / Sede - Sala Multissos			
Quadro c/ moldura em madeira c/ foto Daniel Melo 1979-1983	2011 / 000167	01/01/2011	10,00	Compra	020119		1 / Sede - Sala Multissos			
Quadro c/ moldura em madeira c/ foto José Maria Sousa 1983-1986	2011 / 000168	01/01/2011	10,00	Compra	020119		1 / Sede - Sala Multissos			
Quadro c/ moldura em madeira c/ foto Maria Carvalho 1986-1990	2011 / 000169	01/01/2011	10,00	Compra	020119		1 / Sede - Sala Multissos			
Quadro c/ moldura em madeira c/ foto Gil Mendes 1990-1998	2011 / 000170	01/01/2011	10,00	Compra	020119		1 / Sede - Sala Multissos			
Quadro c/ moldura em madeira c/ foto Conceição Quental 1998-2013	2011 / 000171	01/01/2011	10,00	Compra	020119		1 / Sede - Sala Multissos			
Cadeira de executivo c/ sistema elevatório costas em plástico, acento almofadado	2011 / 000172	01/01/2011	90,00	Compra	070109		1 / Sede - Sala Multissos			
Secretária c/ painel frontal, tampo em melamina estrutura em metal	2011 / 000173	01/01/2011	210,00	Compra	070109		1 / Sede - Sala Multissos			
Mesa de apoio c/ palmatória, tampo madeira estrutura em metal c/ 1 gaveta	2011 / 000174	01/01/2011	80,00	Compra	070109		1 / Sede - Sala Multissos			
Estante em madeira c/ 4 prateleiras	2011 / 000175	01/01/2011	170,00	Compra	070109		0 / Sede - Sala de atendimento			
Estante em madeira c/ 4 prateleiras	2011 / 000176	01/01/2011	170,00	Compra	070109		0 / Sede - Sala de atendimento			
Estante em madeira c/ 4 prateleiras	2011 / 000177	01/01/2011	170,00	Compra	070109		0 / Sede - Sala de atendimento			
Estante em madeira c/ 4 prateleiras	2011 / 000178	01/01/2011	170,00	Compra	070109		0 / Sede - Sala de atendimento			

Periodo de Relato: 01/01/2024 a 31/12/2024

Divulgação do Inventário do Patrimônio

Pág.: 10 de 13

Descrição do Bem	N.º Inventário	Data de Aquisição	Valor de Aquisição	Tipo de Aquisição	Rubrica de Classificação Econômica	Ref.º Documento Aquisição	Localização	Data Abate	Motivo do Abate	Observações
Arquitetado História Vol. 1-2 Universidade dos Açores	2011 / 000202	01/01/2011	20,00	Compra	020121		1 / Sede - Sala Multissusos			
História das 4 ilhas que formam o distrito da Horta Vol. 1-2	2011 / 000203	01/01/2011	30,00	Compra	020121		1 / Sede - Sala Multissusos			
Estore de correr em tecido c/ estrutura em plástico	2011 / 000204	01/01/2011	53,60	Compra	020119		1 / Sede - Sala Multissusos			
Estore de correr em tecido c/ estrutura em plástico	2011 / 000205	01/01/2011	53,60	Compra	020119		1 / Sede - Sala Multissusos			
Estore de correr em tecido c/ estrutura em plástico	2011 / 000206	01/01/2011	36,90	Compra	020119		1 / Sede - Sala Multissusos			
Estore de correr em tecido c/ estrutura em plástico	2011 / 000207	01/01/2011	36,90	Compra	020119		1 / Sede - Sala Multissusos			
Estore de correr em tecido c/ estrutura em plástico	2011 / 000208	01/01/2011	42,70	Compra	020119		1 / Sede - Sala Multissusos			
Estore de correr em tecido c/ estrutura em plástico	2011 / 000209	01/01/2011	42,70	Compra	020119		0 / Sede - Gabinete do Presidente			
Estore de correr em tecido c/ estrutura em plástico	2011 / 000210	01/01/2011	42,70	Compra	020119		0 / Sede - Gabinete do Presidente			
Bandeira da Freguesia Via Franca do Campo	2011 / 000211	01/01/2011	68,00	Compra	020119		0 / Sede - Gabinete do Presidente			
Bandeira de Portugal em lã	2011 / 000212	01/01/2011	45,00	Compra	020119		0 / Sede - Gabinete do Presidente			
Bandeira da R.A.A. em lã	2011 / 000213	01/01/2011	68,00	Compra	020119		0 / Sede - Gabinete do Presidente			
Cadeira Fixa 4 pés, estrutura em plástico	2011 / 000214	01/01/2011	35,00	Compra	020121		0 / Sede - Arrecadação do quintal			
Cadeira Fixa 4 pés, estrutura em plástico	2011 / 000215	01/01/2011	35,00	Compra	020121		0 / Sede - Arrecadação do quintal			
Cadeira Fixa 4 pés, estrutura em plástico	2011 / 000216	01/01/2011	35,00	Compra	020121		0 / Sede - Arrecadação do quintal			
Cadeira Fixa 4 pés, estrutura em plástico	2011 / 000217	01/01/2011	35,00	Compra	020121		0 / Sede - Arrecadação do quintal			
Cadeira Fixa 4 pés, estrutura em plástico	2011 / 000218	01/01/2011	35,00	Compra	020121		0 / Sede - Arrecadação do quintal			
Cadeira Fixa 4 pés, estrutura em plástico	2011 / 000219	01/01/2011	35,00	Compra	020121		0 / Sede - Arrecadação do quintal			
Cadeira Fixa 4 pés, estrutura em plástico	2011 / 000220	01/01/2011	35,00	Compra	020121		0 / Sede - Arrecadação do quintal			
Cadeira Fixa 4 pés, estrutura em plástico	2011 / 000221	01/01/2011	35,00	Compra	020121		0 / Sede - Arrecadação do quintal			
Cadeira Fixa 4 pés, estrutura em plástico	2011 / 000222	01/01/2011	35,00	Compra	020121		0 / Sede - Arrecadação do quintal			
Cadeira Fixa 4 pés, estrutura em plástico	2011 / 000223	01/01/2011	35,00	Compra	020121		0 / Sede - Arrecadação do quintal			
Conjunto de 46 peças do presépio em barro regional, tamanho médio	2011 / 000224	01/01/2011	276,00	Compra	020119		0 / Sede - Arrecadação do quintal			

Handwritten signatures and initials in blue ink.

[Handwritten signatures and initials]

Divulgação do Inventário do Património

Descrição do Bem	N.º Inventário	Data de Aquisição	Valor de Aquisição	Tipo de Aquisição	Rubrica de Classificação Económica	Ref.º Documento Aquisição	Localização	Data Abate	Motivo do Abate	Observações
Grande enciclopédia PT e BR Atualização Ciências e Tecnologias Vol. 1-7	2011 / 000179	01/01/2011	245,00	Compra	020121		1 / Sede - Sala Multiusos			
Grande enciclopédia PR e BR Atualização de História Universal e de Portugal Vol. 1-7	2011 / 000180	01/01/2011	245,00	Compra	020121		1 / Sede - Sala Multiusos			
Grande enciclopédia PR e BR Atualização Vol. 1-10	2011 / 000181	01/01/2011	350,00	Compra	020121		1 / Sede - Sala Multiusos			
Grande enciclopédia PT e BR Dicionário Temático de Ciências e Tecnologias Vol. 8-10	2011 / 000182	01/01/2011	70,00	Compra	020121		1 / Sede - Sala Multiusos			
Grande enciclopédia PT e BR Livro do Ano 1988 - 2005	2011 / 000183	01/01/2011	595,00	Compra	020121		1 / Sede - Sala Multiusos			
Planeta Terra Vol. 1-3	2011 / 000184	01/01/2011	60,00	Compra	020121		1 / Sede - Sala Multiusos			
Países e povos do mundo Vol. 1-4	2011 / 000185	01/01/2011	80,00	Compra	020121		1 / Sede - Sala Multiusos			
Apêndice Gallach Vol. 1-2	2011 / 000186	01/01/2011	40,00	Compra	020121		1 / Sede - Sala Multiusos			
Planeta Terra Vol. 1-3	2011 / 000187	01/01/2011	60,00	Compra	020121		1 / Sede - Sala Multiusos			
Grande Enciclopédia do Mundo Vol. 1-3	2011 / 000188	01/01/2011	90,00	Compra	020121		1 / Sede - Sala Multiusos			
Grande crónica do séc. XX Vol. 1-6	2011 / 000189	01/01/2011	210,00	Compra	020121		1 / Sede - Sala Multiusos			
Enciclopédia dos conhecimentos Oceano Vol. 1-12	2011 / 000190	01/01/2011	360,00	Compra	020121		1 / Sede - Sala Multiusos			
Enciclopédia Combi Visual Vol. 1-8	2011 / 000191	01/01/2011	240,00	Compra	020121		1 / Sede - Sala Multiusos			
Grande dicionário Universal Ilustrativo Vol. 1-4	2011 / 000192	01/01/2011	120,00	Compra	020121		1 / Sede - Sala Multiusos			
Dicionário Honeais da Língua Portuguesa Vol. 1-18	2011 / 000193	01/01/2011	540,00	Compra	020121		1 / Sede - Sala Multiusos			
Grande Enciclopédia PT e BR Vol. 1-7	2011 / 000194	01/01/2011	245,00	Compra	020121		1 / Sede - Sala Multiusos			
Enciclopédia Visual Educativa Vol. 1-3	2011 / 000195	01/01/2011	60,00	Compra	020121		1 / Sede - Sala Multiusos			
História Universal Vol. 1-20	2011 / 000196	01/01/2011	300,00	Compra	020121		1 / Sede - Sala Multiusos			
Obras Completas de Júlio Dinis Vol. 1-8	2011 / 000197	01/01/2011	120,00	Compra	020121		1 / Sede - Sala Multiusos			
Romances Completos de Eça de Queirós Vol. 1-8	2011 / 000198	01/01/2011	120,00	Compra	020121		1 / Sede - Sala Multiusos			
Arquipélago Ciências Sociais Vol. 1-4 Universidade dos Açores	2011 / 000199	01/01/2011	40,00	Compra	020121		1 / Sede - Sala Multiusos			
Arquipélago Línguas e Literaturas Vol. 1-6 Universidade dos Açores	2011 / 000200	01/01/2011	60,00	Compra	020121		1 / Sede - Sala Multiusos			
Arquipélago Ciências Humanas Vol. 1-3 Universidade dos Açores	2011 / 000201	01/01/2011	30,00	Compra	020121		1 / Sede - Sala Multiusos			

Divulgação do Inventário do Patrimônio

Descrição do Bem	N.º Inventário	Data de Aquisição	Valor de Aquisição	Tipo de Aquisição	Rubrica de Classificação Econômica	Ref.º Documento Aquisição	Localização	Data Abate	Motivo do Abate	Observações
Conjunto de 5 peças principais do presépio em barro regional, tamanho médio	2011 / 000225	01/01/2011	30,00	Compra	020119		0 / Sede - Arrecadação do quintal			
Máquina de café de pó	2011 / 000226	01/01/2011	68,00	Compra	020121		0 / Sede - Arrecadação do quintal			
Impressora multifunções A3 c/ ADF automático	2011 / 000227	01/01/2011	376,38	Compra	070107		0 / Sede - Arrecadação do quintal			
Máquina de encadernar	2011 / 000228	01/01/2011	121,70	Compra	070109		0 / Sede - Arrecadação do quintal			
Estante em madeira c/ 5 prateleiras	2011 / 000229	01/01/2011	195,00	Compra	070109		0 / Sede - Arrecadação do quintal			
Estante em madeira c/ 5 prateleiras	2011 / 000230	01/01/2011	195,00	Compra	070109		0 / Sede - Arrecadação do quintal			
Estante em madeira c/ 5 prateleiras	2011 / 000231	01/01/2011	195,00	Compra	070109		0 / Sede - Arrecadação do quintal			
Estante em madeira c/ 4 prateleiras	2011 / 000232	01/01/2011	175,00	Compra	070109		0 / Sede - Arrecadação do quintal			
Cadeira Fixa 4 pés, acento e costas em tecido, estrutura em metal	2011 / 000233	01/01/2011	45,00	Compra	070109		0 / Sede - Arrecadação do quintal			
Armário em madeira c/ 3 prateleiras	2011 / 000234	01/01/2011	164,00	Compra	070109		0 / Sede - Arrecadação do quintal			
Armário da contabilidade em chapa c/ 2 portas de bater e 5 prateleiras	2011 / 000235	01/01/2011	280,00	Compra	070109		0 / Sede - Arrecadação do quintal			
Estante em madeira c/ 5 prateleiras	2011 / 000236	01/01/2011	137,00	Compra	070109		0 / Sede - Arrecadação do quintal			
Armário misto c/ 2 portas de bater em baixo, 3 prateleiras em cima	2011 / 000237	01/01/2011	145,00	Compra	070109		0 / Sede - Arrecadação do quintal			
Mesa de centro em madeira cereja	2011 / 000238	01/01/2011	93,00	Compra	070109		0 / Sede - Arrecadação do quintal			
Mesa de madeira criptométrica c/ 2 pés trancados	2011 / 000239	01/01/2011	75,00	Compra	070115		0 / Escola Profissional - Sala de arrecadação			
Mesa de madeira criptométrica c/ 2 pés trancados	2011 / 000240	01/01/2011	75,00	Compra	070115		0 / Escola Profissional - Sala de arrecadação			
Mesa de madeira criptométrica c/ 2 pés trancados	2011 / 000241	01/01/2011	75,00	Compra	070115		0 / Escola Profissional - Sala de arrecadação			
Mesa de madeira criptométrica c/ 3 pés trancados	2011 / 000242	01/01/2011	95,00	Compra	070115		0 / Escola Profissional - Sala de arrecadação			
Mesa de madeira criptométrica c/ 3 pés trancados	2011 / 000243	01/01/2011	95,00	Compra	070115		0 / Escola Profissional - Sala de arrecadação			
Mesa de madeira criptométrica c/ 3 pés trancados	2011 / 000244	01/01/2011	95,00	Compra	070115		0 / Escola Profissional - Sala de arrecadação			
Estante em madeira c/ 3 prateleiras	2011 / 000245	01/01/2011	125,00	Compra	070109		0 / Escola Profissional - Sala de arrecadação			
Estante em madeira c/ 5 prateleiras	2011 / 000246	01/01/2011	155,00	Compra	070109		0 / Escola Profissional - Sala de arrecadação			
Cavalete em madeira	2011 / 000247	01/01/2011	45,00	Compra	070109		0 / Escola Profissional - Sala de arrecadação			

Divulgação do Inventário do Património

Período de Relato: 01/01/2024 a 31/12/2024

Pág.: 12 de 13

Descrição do Bem	N.º Inventário	Data de Aquisição	Valor de Aquisição	Tipo de Aquisição	Rubrica de Classificação Económica	Ref.º Documento Aquisição	Localização	Data Abate	Motivo do Abate	Observações
Cavalete em madeira	2011 / 000248	01/01/2011	45,00	Compra	070109		0 / Escola Profissional - Sala de arrecadação			
Sofá de 1 lugar em naipa	2011 / 000249	01/01/2011	110,00	Compra	020121		0 / Escola Profissional - Sala de arrecadação			
Sofá de 1 lugar em naipa	2011 / 000250	01/01/2011	110,00	Compra	020121		0 / Escola Profissional - Sala de arrecadação			
Sofá de 3 lugar em naipa	2011 / 000251	01/01/2011	275,00	Compra	020121		0 / Escola Profissional - Sala de arrecadação			
Secretária c/ painel frontal, tampo em melamina estrutura em metal	2011 / 000252	01/01/2011	189,00	Compra	070109		0 / Escola Profissional - Sala de arrecadação			
Medalha ABV VFC c/ caixa azul	2011 / 000253	01/01/2011	43,90	Doação	020115		0 / Escola Profissional - Sala de arrecadação			
Medalha RAA c/ caixa azul	2011 / 000254	01/01/2011	43,90	Doação	020115		0 / Escola Profissional - Sala de arrecadação			
Medalha 1º encontro da JF c/ caixa azul	2011 / 000255	01/01/2011	43,90	Doação	020115		0 / Escola Profissional - Sala de arrecadação			
Medalha Engenheiro José Cordeiro - Pioneiro da Eletrificação	2011 / 000256	01/01/2011	15,00	Doação	020115		0 / Escola Profissional - Sala de arrecadação			
Medalha Lajes - Praia da Vitória	2011 / 000257	01/01/2011	15,00	Doação	020115		0 / Escola Profissional - Sala de arrecadação			
Medalha Associação de Municípios - RAA	2011 / 000258	01/01/2011	15,00	Doação	020115		0 / Escola Profissional - Sala de arrecadação			
Medalha Reinstalação do Cine-Teatro	2011 / 000259	01/01/2011	15,00	Doação	020115		0 / Escola Profissional - Sala de arrecadação			
Medalha 2º encontro de JF	2011 / 000260	01/01/2011	15,00	Doação	020115		0 / Escola Profissional - Sala de arrecadação			
Medalha São Pedro PDL	2011 / 000261	01/01/2011	15,00	Doação	020115		0 / Escola Profissional - Sala de arrecadação			
Medalha Amaral e januario, LDA	2011 / 000262	01/01/2011	15,00	Doação	020115		0 / Escola Profissional - Sala de arrecadação			
Medalha IV Festival da canção infantil	2011 / 000263	01/01/2011	15,00	Doação	020115		0 / Escola Profissional - Sala de arrecadação			
Medalha Banda Lealdade de VFC	2011 / 000264	01/01/2011	15,00	Doação	020115		0 / Escola Profissional - Sala de arrecadação			
Medalha 1º encontro JFreguesias Vila das Capelas	2011 / 000265	01/01/2011	15,00	Doação	020115		0 / Escola Profissional - Sala de arrecadação			
Medalha 30º Aniversário da C. P. da Maia	2011 / 000266	01/01/2011	15,00	Doação	020115		0 / Escola Profissional - Sala de arrecadação			
Medalha Santa Maria 2000	2011 / 000267	01/01/2011	15,00	Doação	020115		0 / Escola Profissional - Sala de arrecadação			
Taça CMVFC	2011 / 000268	01/01/2011	45,00	Doação	020115		0 / Escola Profissional - Sala de arrecadação			
Taça Futebol de 5 1º campeonato infantil 4º lugar	2011 / 000269	01/01/2011	45,00	Doação	020115		0 / Escola Profissional - Sala de arrecadação			
Taça II maratona de futsal s. João da Vila 8º lugar	2011 / 000270	01/01/2011	45,00	Doação	020115		0 / Escola Profissional - Sala de arrecadação			

Maximiliano MARIQUE

L. 

Período de Relatório: 01/01/2024 a 31/12/2024

Divulgação do Inventário do Patrimônio

Pág.: 13 de 13

Descrição do Bem	Nº Inventário	Data de Aquisição	Valor de Aquisição	Tipo de Aquisição	Rubrica de Classificação Econômica	Ref.º Documento Aquisição	Localização	Data Abate	Motivo do Abate	Observações
Taca 1º lugar escolinhas da vila	2011 / 000271	01/01/2011	45,00	Doação	020115		0 / Escola Profissional - Sala de arrecadação			
Taca S. João da Vila maratona de futsal 8º lugar	2011 / 000272	01/01/2011	45,00	Doação	020115		0 / Escola Profissional - Sala de arrecadação			
Taca JF S. Pedro VFC FIFEA 2018	2011 / 000273	01/01/2011	45,00	Doação	020115		0 / Escola Profissional - Sala de arrecadação			
Taca 10º Convívio Vilarfranguense Cambridge, MA	2011 / 000274	01/01/2011	45,00	Doação	020115		0 / Escola Profissional - Sala de arrecadação			
Taca III Maratona de Futsal S. João da Vila 9º lugar	2011 / 000275	01/01/2011	45,00	Doação	020115		0 / Escola Profissional - Sala de arrecadação			
Taca III Maratona de Futsal S. João da Vila 2016	2011 / 000276	01/01/2011	45,00	Doação	020115		0 / Escola Profissional - Sala de arrecadação			
Taca Casa Damião	2011 / 000277	01/01/2011	45,00	Doação	020115		0 / Escola Profissional - Sala de arrecadação			
Taca I Festival de verão 91 VFC equipes 2º lugar	2011 / 000278	01/01/2011	45,00	Doação	020115		0 / Escola Profissional - Sala de arrecadação			
Taca S. João 90 1º jogo do Tagarete	2011 / 000279	01/01/2011	45,00	Doação	020115		0 / Escola Profissional - Sala de arrecadação			
Portátil i5 8265U 1.6GHZ 8GB RAM 1TB HDD Windows 10 Pro	2011 / 000280	01/01/2011	829,00	Compra	070107		0 / Sala de atendimento			
Portátil i5 8265U 1.6GHZ 8GB RAM 1TB HDD Windows 10 Pro	2011 / 000281	01/01/2011	829,00	Compra	070107		0 / Sala de atendimento			
Portátil i5 8265U 1.6GHZ 8GB RAM 1TB HDD Windows 10 Pro	2011 / 000282	01/01/2011	829,00	Compra	070107		0 / Sala de atendimento			
Portátil i7 8565U 1.8GHZ 8GB RAM 250 SSD Windows 10 Pro	2011 / 000283	01/01/2011	920,00	Compra	070107		0 / Sala de atendimento			
Habitação (Art. 706)	2014 / 000284	01/01/2014	30 368,80	Compra	07010202		Rua do Fole, nº 15			
Uma casa baixa de telha (Art. 409)	1991 / 000285	01/01/1991	9 835,35	Compra	07010202		Rua Padre Lucindo Teixeira Mendes de Andrade nº 5			
Terreno constituído pelo espaço coberto que define a olaria (Art. 665)	1996 / 000286	01/01/1996	58 394,78	Compra	07010202		Rua da Canceia nº 54			
Prédio com Prop. total sem andares nem divisórias (Art. 779)	2013 / 000287	01/01/2013	24 979,15	Compra	07010413		Rua Padre Manuel José Pires, nº 5			
Portátil i5 8265U 1.6GHZ 8GB RAM Windows 10 Pro	2011 / 000288	01/01/2011	829,00	Compra	070107		0 / Sala de atendimento			
Portátil i7 1065G7 CPU 1.5GHZ 8GB RAM	2011 / 000289	01/01/2011	750,00	Compra	070107		0 / Sala de atendimento			
Portátil i3 4005U 1.7GHZ 4GB RAM 500GB HDD	2011 / 000290	01/01/2011	600,00	Compra	070107		0 / Sala de atendimento			
Ar condicionado portátil c/ comando	2021 / 000291	01/01/2021	450,00	Compra	070115		0 / Gabinete do Presidente			
Máquina de café cápsulas	2011 / 000292	01/01/2011	68,00	Compra	020121		0 / Gabinete do Presidente			



Caracterização da Entidade

1. IDENTIFICAÇÃO

Designação:	Freguesia de São Pedro		
NIPC:	512065810		
Natureza:	Pessoa coletiva do direito público		
Endereço Postal:	Rua Nossa Senhora da Natividade, 40-A		
Telefone/Fax:	296 581 200	/ 296 583 724	
Endereço correio eletrónico:	freguesiasaopedrovfc@gmail.com		
Tem serviços de natureza consultiva e/ou serviços de fiscalização?	Sim <input type="checkbox"/>	Não <input checked="" type="checkbox"/>	
Organograma:	Sim <input type="checkbox"/>	Não <input checked="" type="checkbox"/>	

2. LEGISLAÇÃO

Regime Financeiro:	Lei 73/2013 de 3 de Setembro
Regime Jurídico:	Lei 75/2013 de 12 de Setembro

3. PARTICIPAÇÕES DA ENTIDADE

	Sim	Não
Serviços Municipalizados:	<input type="checkbox"/>	<input checked="" type="checkbox"/>
Serviços Intermunicipalizados:	<input type="checkbox"/>	<input checked="" type="checkbox"/>
Entidades Intermunicipais:	<input type="checkbox"/>	<input checked="" type="checkbox"/>
Entidades Associativas Municipais:	<input type="checkbox"/>	<input checked="" type="checkbox"/>
Empresas Locais:	<input type="checkbox"/>	<input checked="" type="checkbox"/>
Empresas Participadas:	<input type="checkbox"/>	<input checked="" type="checkbox"/>
Cooperativas:	<input type="checkbox"/>	<input checked="" type="checkbox"/>
Fundações:	<input type="checkbox"/>	<input checked="" type="checkbox"/>
Entidades de outra natureza:	<input type="checkbox"/>	<input checked="" type="checkbox"/>

4. DESCRIÇÃO SUMÁRIA DAS ATIVIDADES

Actividades desenvolvidas no âmbito da Lei, com vista à prossecução dos interesses próprios da população residente na respectiva circunscrição administrativa.

5. COMPOSIÇÃO DO ORGÃO EXECUTIVO

5.1. IDENTIFICAÇÃO DOS MEMBROS DO ORGÃO EXECUTIVO/CONSELHO DE ADMINISTRAÇÃO

Presidente	FLAVIO MIGUEL DA PONTE PACHECO	01/01/2024	31/12/2024	Rua Estrada Regional do Norte, 18A - 9675-030 FURNAS
Secretária	ANA RAQUEL CARREIRO	01/01/2024	31/12/2024	RUA DA CANCELA, 36 - 9680-123 São Pedro
Tesoureira	NATÁLIA DE JESUS VIEIRA A. LOPES	01/01/2024	31/12/2024	Rua Orlando Borges Brandão nº 1 - 9680-197 VILA FRANCA DO C



Caracterização da Entidade

5.2. NÚMERO DE VEREADORES

Em regime permanência:

A meio tempo:

Restantes vereadores:

5.3. NÚMERO DE ELEITORES

Até 10.000

Mais de 10.000 e menos de 40.000

Igual ou superior a 40.000

6. ORGANIZAÇÃO CONTABILÍSTICA

Aplicação SNC-AP, desenvolvida pela NucleoData - Soluções Autárquicas.

7. OUTRA INFORMAÇÃO

7.1. AÇÕES DE FISCALIZAÇÃO(últimos 5 anos)

Entidade :

Data da ação:

Período abrangido:

Identificação da ação:

7.2. APROVAÇÃO DOS DOCUMENTOS

	Data de Aprovação	
	Orgão Executivo	Orgão Deliberativo
Norma de Controlo Interno e eventuais alterações	22/10/2021	10/12/2021
Regulamentos	25/02/2022	
Plano de Prevenção dos Riscos de Gestão e eventuais alterações	30/03/2023	21/04/2023
Relatório de Avaliação da Execução do Plano de Prevenção dos Riscos de Gestão		

7.3. INSCRIÇÃO DO SALDO DA GERÊNCIA DO ANO ANTERIOR

	Data de Aprovação	
	Orgão Executivo	Orgão Deliberativo
Revisão Orçamental	12/04/2024	19/04/2024
Alteração Orçamental (n.º 6, do art.º 40º RFALEI)		

7.4. INFORMAÇÃO RELATIVA À CONSOLIDAÇÃO DE CONTAS

Identificação das entidades que compõem o Grupo Público



Caracterização da Entidade

7.5. DESCENTRALIZAÇÃO ADMINISTRATIVA	Sim	Não
Transferência de competências de órgãos do Estado para órgãos das autarquias locais	<input type="checkbox"/>	<input checked="" type="checkbox"/>
Transferência de competências de órgãos do Estado para órgãos das entidades	<input type="checkbox"/>	<input checked="" type="checkbox"/>
7.6. DELEGAÇÃO DE COMPETÊNCIAS	Sim	Não
Dos órgãos do município nos órgãos das freguesias	<input checked="" type="checkbox"/>	<input type="checkbox"/>
Dos órgãos do município nos órgãos das entidades intermunicipais	<input type="checkbox"/>	<input checked="" type="checkbox"/>
7.7. INFORMAÇÃO RELATIVA A PESSOAL	Sim	Não
Na eventualidade da existência de limites legais, em matéria de pessoal, indicar se os mesmos foram observados	<input type="checkbox"/>	<input checked="" type="checkbox"/>
N.º de trabalhadores a 31 de dezembro		
7.8. PRAZO MÉDIO DE PAGAMENTO	Início do exercício 30,00	Fim do exercício 30,00
7.9. A PREENCHER, NO CASO DE SE TRATAR DE UMA ENTIDADE DE NATUREZA ASSOCIATIVA		
Data da constituição		
Entidades associadas existentes no fim do exercício		
Informação sobre a existência de atividade/movimentos financeiros na gerência		
7.10. CONCESSÕES DE SERVIÇOS PÚBLICOS/OBRAS PÚBLICAS	Sim	Não x
Concessionário		
Objeto da concessão		
Data de celebração do contrato		
Período da concessão		
Natureza da concessão		
7.11. MECANISMOS DE RECUPERAÇÃO FINANCEIRA E OUTROS PROGRAMAS DE REGULARIZAÇÃO DE DÍVIDAS A FORNECEDORES	Sim	Não x

SÍNTESE DAS RECONCILIAÇÕES BANCÁRIAS

Instituição bancária		Saldo certificado pela instituição	Operações em trânsito		Saldo contabilístico
Banco	Nº de conta		A adicionar	A subtrair	
Depósitos bancários					
SANTANDER TOTT	75124447301	11.140,48	0,00	336,60	10.803,88
Total de depósitos bancários		11 140,48	0,00	336,60	10 803,88

O Dirigente responsável pela área administrativa e/ou financeira

Assinatura: 

O membro do executivo responsável pela área pelouro financeiro

Assinatura: 

Responsáveis pelas demonstrações orçamentais

Cargo	Nome	Responsabilidade pelas demonstrações financeiras
PRESIDENTE	FLAVIO MIGUEL DA PONTE PACHECO	Elaboração
SECRETÁRIA	ANA RAQUEL CARREIRO	Elaboração
TESOUREIRA	NATÁLIA DE JESUS VIEIRA A. LOPES	Elaboração
PRESIDENTE	FLAVIO MIGUEL DA PONTE PACHECO	Apresentação e divulgação
SECRETÁRIA	ANA RAQUEL CARREIRO	Apresentação e divulgação
TESOUREIRA	NATÁLIA DE JESUS VIEIRA A. LOPES	Apresentação e divulgação
PRESIDENTE	FLAVIO MIGUEL DA PONTE PACHECO	Aprovação
SECRETÁRIA	ANA RAQUEL CARREIRO	Aprovação
TESOUREIRA	NATÁLIA DE JESUS VIEIRA A. LOPES	Aprovação

(Processado por computador)

Mapa de Acumulação de Funções

Freguesia de Vila Franca do Campo - São Pedro

Período de Relato: 01-01-2024 a 31-12-2024

1. Trabalhadores da entidade autorizados a exercer funções noutros serviços

Nome	Cargo ou função	Data de provimento	Forma de provimento	Vencimento ilíquido anual	Observações	Entidade	CARGOS ACUMULADOS FUNÇÕES PÚBLIC		
							Cargo ou função	Data despacho de autorização	Regime de acumulação

2. Trabalhadores de outros serviços autorizados a exercer funções na entidade

Nome	Designação	Cargo ou função	Data de provimento	SERVIÇO DE ORIGEM		Vencimento ilíquido anual	Observações	Cargo ou função	Data despacho de autorização	Regime de acumulação
				Forma de provimento	CARGOS ACUMULADOS FUNÇÕES I					

(a) As remunerações a indicar neste modelo serão os vencimentos ilíquidos e incluirão o subsídio de férias e Natal e outros que não revistam a natureza de simples compensat realizadas por motivo de serviço.

NOTA: Os dados pessoais constantes deste documento são necessários e são recolhidos para efeitos de jurisdição e controlo financeiro público que cabem ao Tribu na Lei.

Alc. Sandra Tavares
Quint
[Handwritten signatures]



CAS E/OU PRIVADAS

Remuneração a)

Valor ilíquido Período a que reporta

PÚBLICAS E/OU PRIVADAS

Remuneração a)

Valor ilíquido Período a que reporta

ou reembolso de despesas

anal de Contas, nos termos previstos