



Relatório de Gestão

Ano de 2020



Índice

Capítulo I	3
Introdução	3
Sistema Contabilístico	3
O Relatório de Gestão	3
Dados Estatísticos da Freguesia	4
Quadro de Pessoal	4
Capítulo II	5
Análise Financeira	5
A Receita	5
A Despesa	6
SalDOS de Gerência / Tesouraria	9
Capítulo III	9
Aplicações legais	9
Princípios e Regras Orçamentais	9
Principais Políticas Contabilísticas	10
Investimentos	11
Plano Plurianual de Investimentos	11
Resultados	12
Conclusão	12
Resultado líquido	12
Passivos e Ativos	12
Passivo financeiro:	12
Ativo financeiro:	13
Capítulo IV	13
Divergências e Justificativos	13
Divergências	13
Justificativos	13
Capítulo V	14
Nota Final	14



Capítulo I

Introdução

Sistema Contabilístico

Desde 1 de Janeiro de 2020 que as autarquias locais passaram a estar sujeitas a um novo regime contabilístico – o SNC-AP – caracterizado, de entre outros aspetos, pela introdução de um novo paradigma às finanças públicas, centrado, fundamentalmente, na sua contabilidade, relato, controlo e transparência das contas públicas.

Foi igualmente previsto um regime simplificado para Microentidades, funcionando com base na NCP26 – Norma de Contabilidade Pública 26 que se centra na Contabilidade e Relato Orçamental, o qual é aplicável às autarquias locais que apresentem nas duas últimas prestações de contas um montante global de despesa orçamental paga inferior ou igual a 1.000.000€.

As entidades que se integram neste regime apenas são obrigadas a utilizar a Contabilidade e Relato Orçamental e a divulgação do Inventário do Património. (art.º 6 da Portaria 218/2016 de 9 de agosto)

O regime simplificado é aplicável à Freguesia de Vila Franca do Campo - São Pedro, em função do respetivo montante global de despesa orçamental paga nas últimas duas prestações de contas, nomeadamente 41.704,92€ em 2018 e 64.128,87€ em 2019.

O Relatório de Gestão

O relatório de gestão enquadra-se no âmbito da prestação de contas relativa ao exercício de 2020 e foi elaborado de acordo com os procedimentos estabelecidos no Sistema de Normalização Contabilística para as Administrações Públicas (SNC-AP), aprovado pelo Decreto-Lei n.º 192/2015, de 11 de setembro com as alterações introduzidas pelo Decreto-Lei n.º 85/2016, de 21 de dezembro, e pela Portaria nº 218/2016 de 09 de agosto, contemplando a análise da evolução da situação económica e financeira da autarquia.



O ano de 2020 foi o ano de implementação do SNC-AP, sendo que a data de transição para o novo referencial contabilístico é de 1 de janeiro de 2020.

Neste processo de mudança, para além dos desafios de natureza técnica que se verificaram na implementação, existiram ainda outros onde podemos destacar a função da contabilidade pública, devendo proceder-se ao reforço de competências, sistemas de informação, e o estabelecimento de mecanismos adicionais de controlo interno que permitam monitorizar o novo processo contabilístico e fluxo das transações que garantam que a informação a produzir é completa e fiável.

Apesar das dificuldades sentidas nesta transição, os objetivos foram alcançados e a mesma foi concluída com sucesso.

Não obstante o descrito no anexo às demonstrações financeiras relativamente à comparabilidade, será efetuada, sempre que possível, a análise comparativa relativamente ao ano de 2019, visto ter sido efetuada a conversão dos saldos para as contas e rubricas das demonstrações orçamentais de acordo com o SNC-AP.

A comparabilidade integral dos períodos será retomada na sua plenitude com as demonstrações financeiras de 2021.

Dados Estatísticos da Freguesia

A Freguesia de Vila Franca do Campo - São Pedro inserida no concelho de Vila Franca do Campo, composta por uma área de 2.48 Km² e 1.426 habitantes (dados INE censos 2011) e com 1.444 eleitores inscritos. (dados MAI – Mapa nº 1/2021 publicado a 1 de março de 2021).

Quadro de Pessoal

A Freguesia de Vila Franca do Campo - São Pedro possui no seu quadro de pessoal, uma funcionária com a categoria de Assistente Operacional.



Capítulo II

Análise Financeira

A análise efetuada neste relatório traduz de uma forma sucinta a execução do orçamento referente ao ano 2020 incidindo sobre a análise à execução orçamental e às demonstrações orçamentais previstas no SNC-AP.

A Receita

As receitas arrecadadas no ano de 2020 totalizaram o montante de 124.945,03 euros, de um total previsto de 92.020,00 euros cuja composição é de (51,85%) de receitas correntes e (48,15%) de receitas de capital, correspondendo a uma execução superior ao orçamento inicial no total de 32.925,03 euros.

Receitas		
Receitas Correntes	Valor	%
01 - Impostos Directos.....	3.836,71	3,07%
02 - Impostos Indirectos.....	0,00	0,00%
04 - Taxas, Multas e Outras Penalidades.....	642,63	0,51%
05 - Rendimentos da Propriedade.....	0,00	0,00%
06 - Transferências Correntes.....	60.305,00	48,27%
07 - Venda de Bens e Serviços Correntes.....	0,00	0,00%
08 - Outras Receitas Correntes.....	0,00	0,00%
Total de Receitas Correntes	64.784,34	51,85%
Receitas de Capital	Valor	%
09 - Venda de Bens de Investimento.....	0,00	0,00%
10 - Transferências de Capital.....	36.350,00	29,09%
11 - Activos Financeiros.....	0,00	0,00%
12 - Passivos Financeiros.....	0,00	0,00%
13 - Outras Receitas de Capital.....	0,00	0,00%
15 - Reposições não Abatidas nos Pagamentos.....	0,00	0,00%
16 - Saldo da Gerência Anterior.....	23.810,69	19,06%
Total de Receitas de Capital	60.160,69	48,15%
Total de Receitas: 124.945,03		



Representação Gráfica da Variação dos Capítulos da Receita

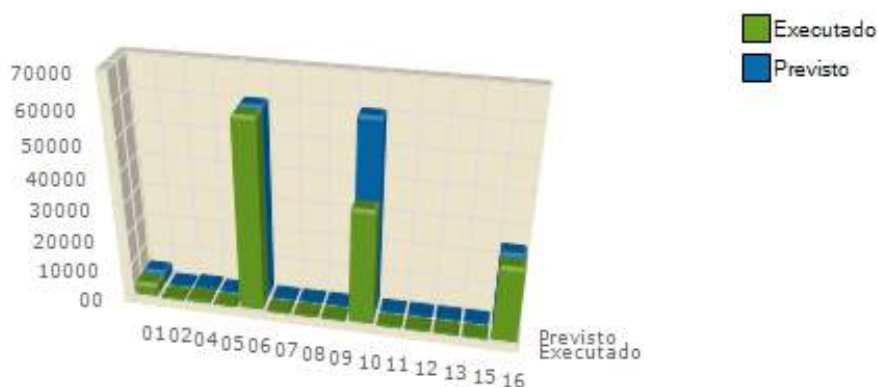

Distribuição da Receita pelos capítulos

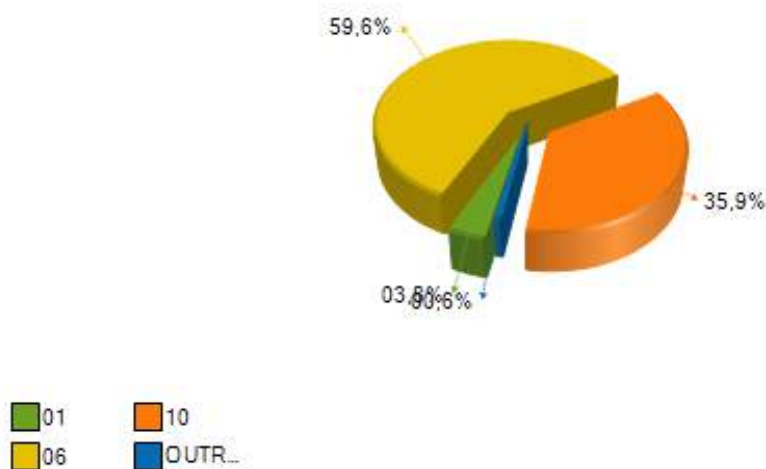

A Despesa

As despesas totais ascenderam a 98.485,31 euros de um total previsto de 92.020,00 euros correspondendo a uma execução superior ao orçamento inicial previsto de 6.465,31 euros.

Do total de despesas ocorridas no ano de 2020, 50,24% referem-se a despesas correntes e 49,76% a despesas de capital traduzindo-se respetivamente em 49.476,48 euros e 49.008,83 euros.



Despesas		
Despesas Correntes		
01 - Despesas com o Pessoal.....	23.089,60	23,44%
02 - Aquisição de Bens e Serviços.....	23.742,68	24,11%
03 - Juros e Outros Encargos.....	0,00	0,00%
04 - Transferências Correntes.....	2.366,75	2,40%
05 - Subsídios.....	0,00	0,00%
06 - Outras Despesas Correntes.....	277,45	0,28%
Total de Despesas Correntes	49.476,48	50,24%
Despesas de Capital		
07 - Aquisição de Bens de Capital.....	35.648,83	36,20%
08 - Transferências de Capital.....	13.360,00	13,57%
09 - Activos Financeiros.....	0,00	0,00%
10 - Passivos Financeiros.....	0,00	0,00%
11 - Outras Despesas de Capital.....	0,00	0,00%
Total de Despesas de Capital	49.008,83	49,76%
Total de Despesas : 98.485,31		

As despesas correntes não excederam as receitas correntes respeitando assim o princípio do equilíbrio orçamental constante do art.º 40.º da RFALEI.

Distribuição da Despesa pelos capítulos:





Designação	Previsto	Realizado	Perc%
Despesas Correntes			
01 Despesas com pessoal	23.422,82	23.089,60	98,58
02 Aquisição de Bens e Serviços	26.927,42	23.742,68	88,17
03 Juros e Outros Encargos			
04 Transferências Correntes	2.522,75	2.366,75	93,82
05 Subsídios			
06 Outras Despesas Correntes	277,45	277,45	100,00
Total de Despesas Correntes	53.150,44	49.476,48	93,09
Despesas de Capital			
07 Aquisição de Bens de Capital	82.280,25	35.648,83	43,33
08 Transferências de Capital	13.360,00	13.360,00	100,00
09 Activos Financeiros			
10 Passivos Financeiros			
11 Outras Despesas de Capital			
Total de Despesas de Capital	95.640,25	49.008,83	43,33
Total Geral	148.790,69	98.485,31	66,19

A estrutura da despesa dá-nos o peso de cada tipo de despesa, de acordo com a sua natureza, ou seja, por agrupamento económico.

Saldo da gerência anterior:		23.810,69			76,98		
	Orçamentais			Op. Tesouraria			
	Receitas	Despesas	Saldo	Receitas	Despesas	Saldo	
Janeiro	6.695,92	13.854,23	16.652,38	0,00	76,98	0,00	
Fevereiro	23,19	10.809,04	5.866,53	0,00	0,00	0,00	
Março	3,00	2.808,03	3.061,50	0,00	0,00	0,00	
Abril	9.250,61	3.803,44	8.508,67	0,00	0,00	0,00	
Maio	69,15	3.032,36	5.545,46	0,00	0,00	0,00	
Junho	22.107,11	6.559,57	21.093,00	0,00	0,00	0,00	
Julho	25.222,01	7.463,60	38.851,41	0,00	0,00	0,00	
Agosto	812,70	4.307,04	35.357,07	0,00	0,00	0,00	
Setembro	3.361,27	16.174,91	22.543,43	0,00	0,00	0,00	
Outubro	7.984,80	16.607,01	13.921,22	0,00	0,00	0,00	
Novembro	116,18	4.988,50	9.048,90	0,00	0,00	0,00	
Dezembro	25.488,40	8.077,58	26.459,72	0,00	0,00	0,00	
Total	101.134,34	98.485,31		0,00	76,98		

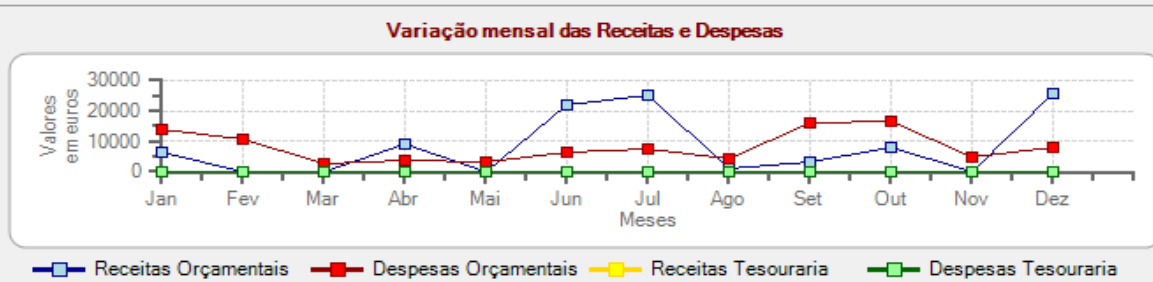



Saldos de Gerência / Tesouraria

O saldo a transitar para a gerência seguinte ascende a 26.459,72 euros, sendo que o saldo orçamental do ano é de 26.459,72 euros, uma vez que foi incorporado o saldo orçamental da gerência anterior no montante de 23.810,69 euros.

Recebimentos			Pagamentos		
Saldo da Gerência Anterior		23.887,67	Despesas Orçamentais		98.485,31
Execução Orçamental	23.810,69		Correntes	49.476,48	
Operações de Tesouraria	76,98		Capital	49.008,83	
Receitas Orçamentais		101.134,34	Operações de Tesouraria		76,98
Correntes	64.784,34		Saldo para a Gerência Seguinte		26.459,72
Capital	36.350,00		Execução Orçamental	26.459,72	
Operações de Tesouraria		0,00	Operações de Tesouraria	0,00	
Total		125.022,01	Total		125.022,01

A Síntese das Reconciliações Bancárias demonstra que:

Instituição Bancária		Saldo em 31/12/2020	Operações em trânsito-A adicionar	Operações em trânsito-A subtrair	Saldo contabilístico	Observações
Banco	Nº de conta					
SANTANDER TOTTA	75124447301	26.514,84	0,00	55,12	26.459,72	

A Conta à Ordem 75124447301 do Santander apresenta divergência de valores justificada pelos movimentos em transito a 31 de dezembro.

Capítulo III

Aplicações legais

Princípios e Regras Orçamentais

A Junta de Freguesia de Vila Franca do Campo - São Pedro cumpriu durante o ano de 2020 os princípios e regras orçamentais consagrados na Lei do Enquadramento Orçamental (Lei n.º 151/2015 de 11 de setembro).



Nomeadamente a estabilidade orçamental, tendo sido apurado um saldo positivo.

Todas as receitas foram registadas pela importância integral em que foram avaliadas, sem dedução alguma para encargos de cobrança ou de qualquer outra natureza e todas as despesas foram registadas pela sua importância integral, sem qualquer dedução, respeitando deste modo a não compensação da receita e despesa.

As despesas foram inscritas no orçamento, estruturadas em programas, por fonte de financiamento, por classificadores orgânico, funcional e económico. As receitas foram registadas por classificador económico e fonte de financiamento.

A Junta de Freguesia cumpre a transparência orçamental disponibilizando informação fiável, completa e atualizada.

Principais Políticas Contabilísticas

As demonstrações orçamentais foram preparadas de acordo com a NCP 26, e são apresentadas em euros.

A informação é preparada na base do acréscimo, onde os efeitos das transações e de outros acontecimentos são reconhecidos quando eles ocorrem, satisfeitas as definições e os critérios de reconhecimento de acordo com a Estrutura Conceptual do SNC-AP.

As demonstrações orçamentais apresentam de forma apropriada a posição financeira e orçamental, o desempenho orçamental e os fluxos de caixa da Junta de Freguesia de Vila Franca do Campo - São Pedro, bem como a representação fiel dos efeitos das transações, outros acontecimentos e condições, de acordo com as definições e critérios estabelecidos na NCP-26.

Não obstante o referido anteriormente acerca da comparabilidade, sempre que possível a informação comparativa foi divulgada com respeito ao período anterior para as quantias relatadas nas demonstrações orçamentais.



As demonstrações orçamentais estão consistentes de um período para o outro, quer a nível da apresentação, quer dos movimentos contabilísticos que lhes dão origem, exceto quando ocorrem alterações significativas na natureza que, nesse caso, estão devidamente identificadas e justificadas no presente relatório. Desta forma, é proporcionada informação fiável e mais relevante.

Investimentos

Plano Plurianual de Investimentos

Execução Anual do Plano Plurianual de Investimentos

Página 1/2

Objetivo	Nº do Projeto	Designação do Projeto	Classificação Orçamental		Forma de Realização	Fonte de Financiamento				Datas		Montante Previsto			Montante Executado			Nível de Execução Financeira Anual %	Nível de Execução Financeira Global %
			Orgânica	Económica		RG	RP	UE	EMPR	Início	Fim	Ano	Anos Seguintes	Total	Anos Anteriores	Ano	Total		
1		<u>Funções gerais</u>	0103	02012105	O	0,00	100,00	0,00	0,00	01-01-2020	31-12-2021	20.353,00	18.000,00	38.353,00	9.000,00	17.029,17	26.029,17	83,67	54,97
1	2020	Implementação de Oficinas de Competências D	0103	02022804	O	0,00	100,00	0,00	0,00	01-01-2020	31-12-2021	9.000,00	18.000,00	27.000,00	9.000,00	5.677,83	14.677,83	63,09	40,77
1	2020	Miradouro do Poço Largo	0103	0701041302	O	0,00	100,00	0,00	0,00	01-01-2020	31-12-2021	1,00	0,00	1,00	0,00	0,00	0,00	0,00	0,00
1	2020	Aquisição e montagem de equipamentos de efi	0103	07010301	O	0,00	100,00	0,00	0,00	01-01-2020	31-12-2021	11.352,00	0,00	11.352,00	0,00	11.351,24	11.351,24	99,99	99,99
2		<u>Funções sociais</u>																	
2	2019	Reparação de Habitações	0103	0701020801	O	0,00	100,00	0,00	0,00	01-01-2019	31-12-2021	47.928,00	0,00	47.928,00	22.143,92	17.797,49	39.941,41	37,13	57,00
2	2020	Açores dos pequeninos - Parque Pedagógico de	0103	0701030703	O	0,00	100,00	0,00	0,00	01-01-2020	31-12-2021	1,00	0,00	1,00	0,00	0,00	0,00	0,00	0,00
2	2020	Projeto do Centro Comunitário	0103	07011501	O	0,00	100,00	0,00	0,00	01-10-2020	31-12-2021	12.750,00	2.250,00	15.000,00	0,00	0,00	0,00	0,00	0,00

O **Plano Plurianual de Investimentos**, demonstra no decorrer do mandato as previsões de investimento a realizar na Freguesia, assim sendo no ano de 2020, a execução financeira do Plano Plurianual de Investimentos (PPI) teve o nível de Execução de Financiamento Anual de 42,98% no valor total investido de 65.970,58 euros.



Resultados

Conclusão

As limitações de ordem financeira constituem uma realidade à qual a autarquia não pode escapar. As escassas receitas próprias tornam-na demasiado dependente das transferências do Estado, através do Fundo de Financiamento das Freguesias (FFF), das Instituições Públicas e da Câmara Municipal do concelho, através dos protocolos de delegação de competências, bem como de Acordos de Colaboração e Cooperação financeira.

Para fazer face aos atuais constrangimentos financeiros, o controlo das despesas correntes tem sido uma das grandes prioridades.

Apesar destas limitações, a Junta de Freguesia conseguiu, com grande competência, realizar muitos dos objetivos propostos no seu Plano de Atividades para 2020.

Resultado líquido

Analisada a Receita e a Despesa do Ano Económico de 2020, contempla-se que o saldo resultante após o encerramento do ano é de € 26.459,72.

Passivos e Ativos

Passivo financeiro:

A 31 de Dezembro existiam dividas a terceiros a curto prazo no valor de 84,65 euros.

Identificador	NIF Fornecedor	Designação fornecedor	Classificação económica	Caraterização	Contrato/Fatura	Data Doc.	Descrição	Dívida no início	Dívida no fim
2124952594	212495259	MARIA DA GRAÇA PA	0101	Curto prazo	4	19-03-2020	VENCIMENTO FUNC	0,00	8,45
2124952594	212495259	MARIA DA GRAÇA PA	0101	Curto prazo	4	19-12-2020	VENCIMENTO FUNC	0,00	76,20



A Junta de Freguesia não possuía empréstimos a 31 de dezembro de 2020.

Ativo financeiro:

A 31 de Dezembro esta Autarquia não possuía receitas por cobrar.

Capítulo IV

Divergências e Justificativos

Divergências

Sem nenhuma situação a acrescentar.

Justificativos

No decorrer do ano financeiro de 2020 não ocorreram imprevistos que suscitasse justificativos adicionais a acrescentar, apesar da pandemia causada pela COVID19 que condicionou o funcionamento e operacionalidade desta Autarquia.



Capítulo V

Nota Final

As políticas contabilísticas estão adequadas à realidade de uma estrutura do tipo autarquia local e por isso sem fins lucrativos (art.º 235º, 237º e 238 da Constituição da República Portuguesa), salientando-se que os procedimentos e controlos internos vigentes asseguram os movimentos efetuados, em relação às receitas, despesas e pagamentos (art.º 238 da Constituição da República Portuguesa e Leis 169/99 de 18 de Setembro e 5-A/2002 de 11 de Janeiro (Competências e funcionamento dos órgãos das autarquias locais) estas revogadas pela Lei 75/2013 de 12 de setembro.

As Demonstrações Financeiras relativas ao ano económico de 2020 traduzem as despesas e receitas do referido exercício económico, em relação a atividades da Junta de Freguesia.

Vila Franca do Campo - São Pedro, 30 de abril de 2021

O Presidente da Junta

(Flávio Miguel da Ponte Pacheco)



Alterações modificativas orçamentais da despesa

Rubricas	Tipo	Descrição	Despesa				Observações	
			Dotações iniciais	Alterções Orçamentais				Dotações Corrigidas
				Inscrições/Reforços	Diminuições/Anulações	Créditos especiais		
D1.1	M	Remunerações certas e permanentes	9 118,00			192,00	9 310,00	
D1.3	M	Segurança social	2 366,00			46,00	2 412,00	
D2	M	Aquisição de bens e serviços	18 598,00			7 666,55	26 264,55	
D6	M	Aquisição de bens de capital	29 562,00			18 555,17	48 117,17	
T o t a l						26 459,72	86 103,72	

Orgão Executivo

Em 16 de Abril de 2021

Orgão Deliberativo

Em 30 de Abril de 2021



Revisão Orçamental da Despesa

Código	Descrição	Despesa					Observações
		Dotações Atuais	Modificações Orçamentais			Dotações Corrigidas	
			Inscrições/ Reforços	Diminuições/ Anulações	Créditos Especial		
01	Autarquia	59.644,00	0,00	0,00	26 459,72	86.103,72	
0103	Administração Autárquica	59.644,00	0,00	0,00	26 459,72	86.103,72	
0103	01 Despesas com o pessoal	11.484,00	0,00	0,00	238,00	11.722,00	
0103	0101 Remunerações certas e permanentes	9.118,00	0,00	0,00	192,00	9.310,00	
0103	010104 Pessoal dos quadros - Regime de contrato individual de trabalho	7.826,00	0,00	0,00	154,00	7.980,00	
0103	01010401 Pessoal em funções	7.826,00	0,00	0,00	154,00	7.980,00	
0103	010114 Subsídios de férias e de Natal	1.292,00	0,00	0,00	38,00	1.330,00	
0103	01011401 Pessoal em funções	1.292,00	0,00	0,00	38,00	1.330,00	
0103	0103 Segurança social	2.366,00	0,00	0,00	46,00	2.412,00	
0103	010305 Contribuições para a segurança social	2.366,00	0,00	0,00	46,00	2.412,00	
0103	01030502 Segurança social do pessoal em regime de contrato de trabalho em funções públicas (RCT)	2.366,00	0,00	0,00	46,00	2.412,00	
0103	0103050202 Segurança social - Regime geral	2.366,00	0,00	0,00	46,00	2.412,00	
0103	02 Aquisição de bens e serviços	18.598,00	0,00	0,00	7 666,55	26.264,55	
0103	0201 Aquisição de bens	9.700,00	0,00	0,00	4 666,55	14.366,55	
0103	020108 Material de escritório	600,00	0,00	0,00	166,55	766,55	
0103	020115 Prémios, condecorações e ofertas	400,00	0,00	0,00	1 000,00	1.400,00	
0103	020121 Outros bens	8.700,00	0,00	0,00	3 500,00	12.200,00	
0103	02012101 Materiais para Semana Cultural	500,00	0,00	0,00	1 000,00	1.500,00	
0103	02012103 Materiais para Conservação de Bens	8.000,00	0,00	0,00	2 000,00	10.000,00	
0103	02012104 Materiais para Presépios	200,00	0,00	0,00	500,00	700,00	
0103	0202 Aquisição de serviços	8.898,00	0,00	0,00	3 000,00	11.898,00	
0103	020203 Conservação de bens	7.898,00	0,00	0,00	2 000,00	9.898,00	



Revisão Orçamental da Despesa

Código	Descrição	Despesa					Observações	
		Dotações Atuais	Modificações Orçamentais			Dotações Corrigidas		
			Inscrições/Reforços	Diminuições/Anulações	Créditos Especial			
0103	020225	Outros serviços	1.000,00	0,00	0,00	1 000,00	2.000,00	
0103	02022502	Serviços Semana Cultural	1.000,00	0,00	0,00	1 000,00	2.000,00	
0103	07	Aquisição de bens de capital	29.562,00	0,00	0,00	18 555,17	48.117,17	
0103	0701	Investimentos	29.562,00	0,00	0,00	18 555,17	48.117,17	
0103	070102	Habitações	27.312,00	0,00	0,00	5 805,17	33.117,17	
0103	07010203	Reparação e beneficiação	27.312,00	0,00	0,00	5 805,17	33.117,17	
0103	0701020301	Projeto « São Pedro - Lar Feliz »	27.312,00	0,00	0,00	5 805,17	33.117,17	
0103	070115	Outros investimentos	2.250,00	0,00	0,00	12 750,00	15.000,00	
0103	07011501	Projeto do Centro Comunitário	2.250,00	0,00	0,00	12 750,00	15.000,00	



Revisão Orçamental da Despesa

Código	Descrição	Despesa				Observações	
		Dotações Atuais	Modificações Orçamentais				Dotações Corrigidas
			Inscrições/Reforços	Diminuições/Anulações	Créditos Especial		
T o t a l			0,00	0,00	161 442,94	86 103,72	

Orgão Executivo

Em 16 de Abril de 2021

Orgão Deliberativo

Em 30 de Abril de 2021



Alterações modificativas orçamentais da receita

Rubricas	Tipo	Descrição	Previsões iniciais	Receita			Previsões Corrigidas	Observações
				Alterações Orçamentais				
				Inscrições/ Reforços	Diminuições/ Anulações	Créditos especiais		
R14	M	Saldo da gerência anterior - operações orçamentais	0,00			26 459,72	26 459,72	
T o t a l			0,00			26 459,72	26 459,72	

Orgão Executivo

Em 16 de Abril de 2021

Orgão Deliberativo

Em 30 de Abril de 2021



Revisão Orçamental da Receita

Código	Descrição	Previsões Atuais	Receita			Previsões Corrigidas	Observações
			Modificações Orçamentais				
			Inscrições/ Reforços	Diminuições/ Anulações	Crédito Especial		
16	Saldo da gerência anterior	0,00	0,00	0,00	26 459,72	26.459,72	
1601	Saldo orçamental	0,00	0,00	0,00	26 459,72	26.459,72	
160101	Na posse do serviço	0,00	0,00	0,00	7 907,21	7.907,21	
160103	Na posse do serviço - Consignado	0,00	0,00	0,00	18 552,51	18.552,51	
T o t a l		0,00	0,00	0,00	79 379,16	26 459,72	

Orgão Executivo

Em 16 de Abril de 2021

Orgão Deliberativo

Em 30 de Abril de 2021



Demonstração de Desempenho Orçamental

RUBRICA	RECEBIMENTOS	FONTES DE FINANCIAMENTO						2019
		RECEITAS PRÓPRIAS	RECEITAS GERAIS	FINANC. UE	EMPR.	FUNDOS ALHEIOS	TOTAL	
	Saldo de gerência anterior						23.887,67	0,00
	Operações orçamentais						23.810,69	0,00
	Devolução do saldo oper.orçamentais							
	Recebimento do saldo devolvido por terceiras entidades						23.810,69	0,00
	Operações de tesouraria						76,98	0,00
	<u>Receita corrente</u>							
R1	Receita fiscal	3 836,71	0,00	0,00	0,00	0,00	3 836,71	0,00
R1.1	Impostos diretos	3 836,71	0,00	0,00	0,00	0,00	3 836,71	0,00
R1.2	Impostos indiretos	0,00	0,00	0,00	0,00	0,00	0,00	0,00
R2	Contribuições para sistemas de proteção social e subsistemas de saúde	0,00	0,00	0,00	0,00	0,00	0,00	0,00
R3	Taxas, multas e outras penalidades	642,63	0,00	0,00	0,00	0,00	642,63	0,00
R4	Rendimentos de propriedade	0,00	0,00	0,00	0,00	0,00	0,00	0,00
R5	Transferências e subsídios correntes	60 305,00	0,00	0,00	0,00	0,00	60 305,00	0,00
R5.1	Transferências correntes	60 305,00	0,00	0,00	0,00	0,00	60 305,00	0,00
R5.1.1	Administrações públicas	60 305,00	0,00	0,00	0,00	0,00	60 305,00	0,00
R5.1.1.1	Administração central-Estado	31 705,00	0,00	0,00	0,00	0,00	31 705,00	0,00
R5.1.1.2	Administração central-Outras entidades	0,00	0,00	0,00	0,00	0,00	0,00	0,00
R5.1.1.3	Segurança social	0,00	0,00	0,00	0,00	0,00	0,00	0,00
R5.1.1.4	Administração regional	11 600,00	0,00	0,00	0,00	0,00	11 600,00	0,00
R5.1.1.5	Administração local	17 000,00	0,00	0,00	0,00	0,00	17 000,00	0,00
R5.1.2	Exterior-UE	0,00	0,00	0,00	0,00	0,00	0,00	0,00
R5.1.3	Outras	0,00	0,00	0,00	0,00	0,00	0,00	0,00
R5.2	Subsídios correntes	0,00	0,00	0,00	0,00	0,00	0,00	0,00
R6	Venda de bens e serviços	0,00	0,00	0,00	0,00	0,00	0,00	0,00
R7	Outras receitas correntes	0,00	0,00	0,00	0,00	0,00	0,00	0,00
	<i>Total da Receita corrente</i>	64 784,34	0,00	0,00	0,00	0,00	64 784,34	0,00



Demonstração de Desempenho Orçamental

RUBRICA	RECEBIMENTOS	FONTES DE FINANCIAMENTO						2019
		RECEITAS PRÓPRIAS	RECEITAS GERAIS	FINANC. UE	EMPR.	FUNDOS ALHEIOS	TOTAL	
	<u>Receita de capital</u>							
R8	Venda de bens de investimento	0,00	0,00	0,00	0,00	0,00	0,00	0,00
R9	Transferências e subsídios de capital	36 350,00	0,00	0,00	0,00	0,00	36 350,00	0,00
R9.1	Transferências de capital	36 350,00	0,00	0,00	0,00	0,00	36 350,00	0,00
R9.1.1	Administrações públicas	36 350,00	0,00	0,00	0,00	0,00	36 350,00	0,00
R9.1.1.1	Administração central-Estado	0,00	0,00	0,00	0,00	0,00	0,00	0,00
R9.1.1.2	Administração central-Outras entidades	0,00	0,00	0,00	0,00	0,00	0,00	0,00
R9.1.1.3	Segurança social	0,00	0,00	0,00	0,00	0,00	0,00	0,00
R9.1.1.4	Administração regional	36 350,00	0,00	0,00	0,00	0,00	36 350,00	0,00
R9.1.1.5	Administração local	0,00	0,00	0,00	0,00	0,00	0,00	0,00
R9.1.2	Exterior-UE	0,00	0,00	0,00	0,00	0,00	0,00	0,00
R9.1.3	Outras	0,00	0,00	0,00	0,00	0,00	0,00	0,00
R9.2	Subsídios de capital	0,00	0,00	0,00	0,00	0,00	0,00	0,00
R10	Outras receitas de capital	0,00	0,00	0,00	0,00	0,00	0,00	0,00
R11	Reposições não abatidas aos pagamentos	0,00	0,00	0,00	0,00	0,00	0,00	0,00
	Total da Receita de capital	36 350,00	0,00	0,00	0,00	0,00	36 350,00	0,00
	Receita Efetiva	101 134,34	0,00	0,00	0,00	0,00	101 134,34	0,00
	<u>Receita não efetiva</u>							
R12	Receita com ativos financeiros	0,00	0,00	0,00	0,00	0,00	0,00	0,00
R13	Receita com passivos financeiros	0,00	0,00	0,00	0,00	0,00	0,00	0,00
	Total da Receita não efetiva	0,00	0,00	0,00	0,00	0,00	0,00	0,00
	Soma	101 134,34	0,00	0,00	0,00	0,00	124 945,03	0,00
	Operações de tesouraria					0,00	0,00	0,00



Demonstração de Desempenho Orçamental

RUBRICA	PAGAMENTOS	FONTES DE FINANCIAMENTO						2019
		RECEITAS PRÓPRIAS	RECEITAS GERAIS	FINANC. UE	EMPR.	FUNDOS ALHEIOS	TOTAL	
	<u>Despesa corrente</u>							
D1	Despesas com o pessoal	23 089,60	0,00	0,00	0,00	0,00	23 089,60	0,00
D1.1	Remunerações certas e permanentes	18 736,87	0,00	0,00	0,00	0,00	18 736,87	0,00
D1.2	Abonos variáveis ou eventuais	1 349,82	0,00	0,00	0,00	0,00	1 349,82	0,00
D1.3	Segurança social	3 002,91	0,00	0,00	0,00	0,00	3 002,91	0,00
D2	Aquisição de bens e serviços	23 592,42	0,00	0,00	0,00	0,00	23 592,42	0,00
D3	Juros e outros encargos	0,00	0,00	0,00	0,00	0,00	0,00	0,00
D4	Transferências e subsídios correntes	2 517,01	0,00	0,00	0,00	0,00	2 517,01	0,00
D4.1	Transferências correntes	2 517,01	0,00	0,00	0,00	0,00	2 517,01	0,00
D4.1.1	Administrações públicas	0,00	0,00	0,00	0,00	0,00	0,00	0,00
D4.1.1.1	Administração central-Estado	0,00	0,00	0,00	0,00	0,00	0,00	0,00
D4.1.1.2	Administração central-Outras entidades	0,00	0,00	0,00	0,00	0,00	0,00	0,00
D4.1.1.3	Segurança social	0,00	0,00	0,00	0,00	0,00	0,00	0,00
D4.1.1.4	Administração regional	0,00	0,00	0,00	0,00	0,00	0,00	0,00
D4.1.1.5	Administração local	0,00	0,00	0,00	0,00	0,00	0,00	0,00
D4.1.2	Entidades do setor não lucrativo	694,66	0,00	0,00	0,00	0,00	694,66	0,00
D4.1.3	Famílias	1 822,35	0,00	0,00	0,00	0,00	1 822,35	0,00
D4.1.4	Outras	0,00	0,00	0,00	0,00	0,00	0,00	0,00
D4.2	Subsídios correntes	0,00	0,00	0,00	0,00	0,00	0,00	0,00
D5	Outras despesas correntes	277,45	0,00	0,00	0,00	0,00	277,45	0,00
	Total da Despesa corrente	49 476,48	0,00	0,00	0,00	0,00	49 476,48	0,00
	<u>Despesa de capital</u>							
D6	Aquisição de bens de capital	35 648,83	0,00	0,00	0,00	0,00	35 648,83	0,00
D7	Transferências e subsídios de capital	13 360,00	0,00	0,00	0,00	0,00	13 360,00	0,00
D7.1	Transferências de capital	13 360,00	0,00	0,00	0,00	0,00	13 360,00	0,00
D7.1.1	Administrações públicas	0,00	0,00	0,00	0,00	0,00	0,00	0,00



Demonstração de Desempenho Orçamental

RUBRICA	PAGAMENTOS	FONTES DE FINANCIAMENTO						2019
		RECEITAS PRÓPRIAS	RECEITAS GERAIS	FINANC. UE	EMPR.	FUNDOS ALHEIOS	TOTAL	
D7.1.1.1	Administração central-Estado	0,00	0,00	0,00	0,00	0,00	0,00	0,00
D7.1.1.2	Administração central-Outras entidades	0,00	0,00	0,00	0,00	0,00	0,00	0,00
D7.1.1.3	Segurança social	0,00	0,00	0,00	0,00	0,00	0,00	0,00
D7.1.1.4	Administração regional	0,00	0,00	0,00	0,00	0,00	0,00	0,00
D7.1.1.5	Administração local	0,00	0,00	0,00	0,00	0,00	0,00	0,00
D7.1.2	Entidades do setor não lucrativo	13 360,00	0,00	0,00	0,00	0,00	13 360,00	0,00
D7.1.3	Famílias	0,00	0,00	0,00	0,00	0,00	0,00	0,00
D7.1.4	Outras	0,00	0,00	0,00	0,00	0,00	0,00	0,00
D7.2	Subsídios de capital	0,00	0,00	0,00	0,00	0,00	0,00	0,00
D8	Outras despesas de capital	0,00	0,00	0,00	0,00	0,00	0,00	0,00
	Total da Despesa de capital	49 008,83	0,00	0,00	0,00	0,00	49 008,83	0,00
	Despesa Efetiva	98 485,31	0,00	0,00	0,00	0,00	98 485,31	0,00
	Despesa não efetiva							
D10	Despesa com passivos financeiros	0,00	0,00	0,00	0,00	0,00	0,00	0,00
D9	Despesa com ativos financeiros	0,00	0,00	0,00	0,00	0,00	0,00	0,00
	Total da Despesa não efetiva	0,00	0,00	0,00	0,00	0,00	0,00	0,00
	Soma	98 485,31	0,00	0,00	0,00	0,00	98 485,31	0,00
	Operações de tesouraria					76,98	76,98	0,00



Demonstração de Desempenho Orçamental

RUBRICA	PAGAMENTOS	FONTES DE FINANCIAMENTO					TOTAL	2019
		RECEITAS PRÓPRIAS	RECEITAS GERAIS	FINANC. UE	EMPR.	FUNDOS ALHEIOS		
	Saldo para a gerência seguinte						26 459,72	0,00
	Operações orçamentais						26 459,72	0,00
	Operações de tesouraria						0,00	0,00
	Saldo Global						2 649,03	0,00
	Despesa primária						98 485,31	0,00
	Saldo corrente						15 307,86	0,00
	Saldo de capital						-12 658,83	0,00
	Saldo primário						2 649,03	0,00
	Receita total						124 945,03	0,00
	Despesa total						98 485,31	0,00



Dívidas a Terceiros

Identificador	NIF Fornecedor	Designação do Fornecedor	Classificação económica	Caraterização	Contrato/Fatura	Data Documento	Descrição	Dívida no início	Dívida no fim	NIF Estrangeiro?
2124952594	212495259	MARIA DA GRAÇA PACHECO CORREIA	0101	Médio e Longo Prazo	4	19-03-2020	VENCIMENTO FUNCIONÁRIA	0,00	8,45	
2124952594	212495259	MARIA DA GRAÇA PACHECO CORREIA	0101	Médio e Longo Prazo	4	19-12-2020	VENCIMENTO FUNCIONÁRIA	0,00	76,20	
T o t a l								0,00	84,65	



Execução Anual do Plano Plurianual de Investimentos

Objectivo	Nº do Projeto	Designação do Projeto	Classificação Orçamental		Forma de Realização	Fonte de Financiamento				Datas		Montante Previsto			Montante Executado			Nível de Execução Financeira Anual %	Nível de Execução Financeira Global %
			Orgânica	Económica		RG	RP	UE	EMPR	Inicio	Fim	Ano	Anos Seguintes	Total	Anos Anteriores	Ano	Total		
1		<u>Funções gerais</u>																	
1	2020/	Implementação de Oficinas de Competências Digitais	0103	02012105	O	0,00	100,00	0,00	0,00	01-01-2020	31-12-2021	20.353,00	18.000,00	38.353,00	9.000,00	17.029,17	26.029,17	83,67	54,97
			0103	02022504								9.000,00	18.000,00	27.000,00	9.000,00	5.677,83	14.677,83	63,09	40,77
1	2020/	Miradouro do Poço Largo	0103	0701041302	O	0,00	100,00	0,00	0,00	01-01-2020	31-12-2021	1,00	0,00	1,00	0,00	0,00	0,00	0,00	0,00
1	2020/	Aquisição e montagem de equipamentos de eficiência energética	0103	07010301	O	0,00	100,00	0,00	0,00	01-01-2020	31-12-2021	11.352,00	0,00	11.352,00	0,00	11.351,34	11.351,34	99,99	99,99
2		<u>Funções sociais</u>																	
2	2019/	Reparação de Habitações	0103	0701020301	O	0,00	100,00	0,00	0,00	01-01-2019	31-12-2021	60.679,00	2.250,00	62.929,00	22.143,92	17.797,49	39.941,41	29,33	46,95
2	2020/	Açores dos pequeninos - Parque Pedagógico de Vila Franca do Campo	0103	0701030701	O	0,00	100,00	0,00	0,00	01-01-2020	31-12-2021	47.928,00	0,00	47.928,00	22.143,92	17.797,49	39.941,41	37,13	57,00
2	2020/	Projeto do Centro Comunitário	0103	07011501	O	0,00	100,00	0,00	0,00	01-10-2020	31-12-2021	1,00	0,00	1,00	0,00	0,00	0,00	0,00	0,00
												12.750,00	2.250,00	15.000,00	0,00	0,00	0,00	0,00	0,00



Execução Anual do Plano Plurianual de Investimentos

Objectivo	Nº do Projeto	Designação do Projeto	Classificação Orçamental		Forma de Realização	Fonte de Financiamento				Datas		Montante Previsto			Montante Executado			Nível de Execução Financeira Anual %	Nível de Execução Financeira Global %
			Orgânica	Económica		RG	RP	UE	EMPR	Início	Fim	Ano	Anos Seguin-tes	Total	Anos Anterior-es	Ano	Total		
Total											81.032,00	20.250,00	101.282,00	31.143,92	34.826,66	65.970,58	42,98	49,82	

Orgão Executivo

Em ___ de _____ de ____

Orgão Deliberativo

Em ___ de _____ de ____



Demonstração de Execução Orçamental da Despesa

Rubrica	Descrição	Despesas por pagar de Períodos Anteriores	Previsões Corrigidas	Cativos / Descativos	Compromissos	Obrigações	Despesas Pagas Líquidas de Reposições			Compromissos a transitar	Obrigações por Pagar	Grau de Execução Orçamental		
							Períodos Anteriores	Período Corrente	Total			Períodos Anteriores	Período Corrente	
<i>Despesa corrente</i>														
	Autarquia	200,00	148.790,69	0,00	98.569,96	98.569,96	198,64	98.286,67	98 485,31	0,00	84,65	0,13 %	66,06 %	
	Administração Autárquica	200,00	148.790,69	0,00	98.569,96	98.569,96	198,64	98.286,67	98 485,31	0,00	84,65	0,13 %	66,06 %	
01	Despesas com o pessoal	0,00	23.422,82	0,00	23.174,25	23.174,25	0,00	23.089,60	23 089,60	0,00	84,65	0,00 %	98,58 %	
0101	Remunerações certas e permanentes	0,00	18.829,97	0,00	18.821,52	18.821,52	0,00	18.736,87	18 736,87	0,00	84,65	0,00 %	99,51 %	
010101	Titulares de soberania e membros de órgãos autárquicos	0,00	8.598,00	0,00	8.598,00	8.598,00	0,00	8.598,00	8 598,00	0,00	0,00	0,00 %	100,00 %	
010104	Pessoal dos quadros - Regime de contrato individual de trabalho	0,00	7.789,07	0,00	7.780,62	7.780,62	0,00	7.695,97	7 695,97	0,00	84,65	0,00 %	98,80 %	
01010401	Pessoal em funções	0,00	7.789,07	0,00	7.780,62	7.780,62	0,00	7.695,97	7 695,97	0,00	84,65	0,00 %	98,80 %	
010113	Subsídio de refeição	0,00	1.171,90	0,00	1.171,90	1.171,90	0,00	1.171,90	1 171,90	0,00	0,00	0,00 %	100,00 %	
01011301	Pessoal em funções	0,00	1.171,90	0,00	1.171,90	1.171,90	0,00	1.171,90	1 171,90	0,00	0,00	0,00 %	100,00 %	
010114	Subsídio de férias e de Natal	0,00	1.271,00	0,00	1.271,00	1.271,00	0,00	1.271,00	1 271,00	0,00	0,00	0,00 %	100,00 %	
01011401	Pessoal em funções	0,00	1.271,00	0,00	1.271,00	1.271,00	0,00	1.271,00	1 271,00	0,00	0,00	0,00 %	100,00 %	
0102	Abonos variáveis ou eventuais	0,00	1.371,82	0,00	1.349,82	1.349,82	0,00	1.349,82	1 349,82	0,00	0,00	0,00 %	98,40 %	
010213	Outros suplementos e prémios	0,00	427,18	0,00	427,18	427,18	0,00	427,18	427,18	0,00	0,00	0,00 %	100,00 %	
01021303	Senhas de presença	0,00	427,18	0,00	427,18	427,18	0,00	427,18	427,18	0,00	0,00	0,00 %	100,00 %	
010214	Outros abonos em numerário ou espécie	0,00	944,64	0,00	922,64	922,64	0,00	922,64	922,64	0,00	0,00	0,00 %	97,67 %	
01021401	Remuneração Complementar	0,00	944,64	0,00	922,64	922,64	0,00	922,64	922,64	0,00	0,00	0,00 %	97,67 %	
0103	Segurança social	0,00	3.221,03	0,00	3.002,91	3.002,91	0,00	3.002,91	3 002,91	0,00	0,00	0,00 %	93,23 %	
010301	Encargos com a saúde	0,00	204,00	0,00	204,00	204,00	0,00	204,00	204,00	0,00	0,00	0,00 %	100,00 %	
01030101	Serviço Regional de Saúde	0,00	204,00	0,00	204,00	204,00	0,00	204,00	204,00	0,00	0,00	0,00 %	100,00 %	
010305	Contribuições para a segurança social	0,00	2.588,03	0,00	2.370,12	2.370,12	0,00	2.370,12	2 370,12	0,00	0,00	0,00 %	91,58 %	
01030502	Segurança social do pessoal em regime de contrato de trabalho em funções públicas (RCTFP)	0,00	2.588,03	0,00	2.370,12	2.370,12	0,00	2.370,12	2 370,12	0,00	0,00	0,00 %	91,58 %	
0103050202	Segurança social - Regime geral	0,00	2.588,03	0,00	2.370,12	2.370,12	0,00	2.370,12	2 370,12	0,00	0,00	0,00 %	91,58 %	
010309	Seguros	0,00	429,00	0,00	428,79	428,79	0,00	428,79	428,79	0,00	0,00	0,00 %	99,95 %	
01030901	Seguros de acidentes no trabalho e doenças profissionais	0,00	429,00	0,00	428,79	428,79	0,00	428,79	428,79	0,00	0,00	0,00 %	99,95 %	
02	Aquisição de bens e serviços	200,00	26.927,42	0,00	23.742,68	23.742,68	198,64	23.544,04	23 742,68	0,00	0,00	0,74 %	87,44 %	
0201	Aquisição de bens	200,00	10.857,06	0,00	8.173,21	8.173,21	198,64	7.974,57	8 173,21	0,00	0,00	1,83 %	73,45 %	
020104	Limpeza e higiene	0,00	53,00	0,00	52,01	52,01	0,00	52,01	52,01	0,00	0,00	0,00 %	98,13 %	
020105	Alimentação - Refeições confeccionadas	0,00	119,04	0,00	119,04	119,04	0,00	119,04	119,04	0,00	0,00	0,00 %	100,00 %	
020106	Alimentação - Géneros para confeccionar	200,00	501,51	0,00	457,77	457,77	198,64	259,13	457,77	0,00	0,00	39,61 %	51,67 %	
020108	Material de escritório	0,00	1.413,30	0,00	1.413,30	1.413,30	0,00	1.413,30	1 413,30	0,00	0,00	0,00 %	100,00 %	
020115	Prémios, condecorações e ofertas	0,00	1.323,14	0,00	1.323,14	1.323,14	0,00	1.323,14	1 323,14	0,00	0,00	0,00 %	100,00 %	
Total		200,00	26.832,81	0,00	26.539,51	26.539,51	198,64	26.256,22	26 454,86	0,00	84,65	0,74 %	97,85 %	



Demonstração de Execução Orçamental da Despesa

Rubrica	Descrição	Despesas por pagar de Periodos Anteriores	Previsões Corrigidas	Cativos / Descativos	Compro-missos	Obrigações	Despesas Pagas Líquidas de Reposições			Compromissos a transitar	Obrigações por Pagar	Grau de Execução Orçamental	
							Periodos Anteriores	Período Corrente	Total			Periodos Anteriores	Período Corrente
020120	Material de educação, cultura e recreio	0,00	318,24	0,00	318,24	318,24	0,00	318,24	318,24	0,00	0,00	0,00 %	100,00 %
020121	Outros bens	0,00	7.128,83	0,00	4.489,71	4.489,71	0,00	4.489,71	4.489,71	0,00	0,00	0,00 %	62,98 %
02012101	Materiais para Semana Cultural	0,00	0,00	0,00	0,00	0,00	0,00	0,00	0,00	0,00	0,00	0,00 %	0,00 %
02012102	Materiais para Eventos Culturais	0,00	199,00	0,00	198,50	198,50	0,00	198,50	198,50	0,00	0,00	0,00 %	99,75 %
02012103	Materiais para Conservação de Bens	0,00	580,28	0,00	580,28	580,28	0,00	580,28	580,28	0,00	0,00	0,00 %	100,00 %
02012104	Materiais para Presépios	0,00	602,00	0,00	601,55	601,55	0,00	601,55	601,55	0,00	0,00	0,00 %	99,93 %
02012105	Materiais para Projeto PRO-SCIENTIA - OFICINAS 2018	0,00	4.306,00	0,00	1.667,83	1.667,83	0,00	1.667,83	1.667,83	0,00	0,00	0,00 %	38,73 %
02012199	Outros bens	0,00	1.441,55	0,00	1.441,55	1.441,55	0,00	1.441,55	1.441,55	0,00	0,00	0,00 %	100,00 %
0202	Aquisição de serviços	0,00	16.070,36	0,00	15.569,47	15.569,47	0,00	15.569,47	15.569,47	0,00	0,00	0,00 %	96,88 %
020201	Encargos das instalações	0,00	780,13	0,00	780,13	780,13	0,00	780,13	780,13	0,00	0,00	0,00 %	100,00 %
020203	Conservação de bens	0,00	3.850,00	0,00	3.849,70	3.849,70	0,00	3.849,70	3.849,70	0,00	0,00	0,00 %	99,99 %
020209	Comunicações	0,00	1.157,50	0,00	1.157,50	1.157,50	0,00	1.157,50	1.157,50	0,00	0,00	0,00 %	100,00 %
020211	Representação dos serviços	0,00	0,00	0,00	0,00	0,00	0,00	0,00	0,00	0,00	0,00	0,00 %	0,00 %
020212	Seguros	0,00	794,00	0,00	786,85	786,85	0,00	786,85	786,85	0,00	0,00	0,00 %	99,10 %
020213	Deslocações e estadas	0,00	0,00	0,00	0,00	0,00	0,00	0,00	0,00	0,00	0,00	0,00 %	0,00 %
020214	Estudos, pareceres, projectos e consultadoria	0,00	903,44	0,00	902,70	902,70	0,00	902,70	902,70	0,00	0,00	0,00 %	99,92 %
020217	Publicidade	0,00	96,76	0,00	96,76	96,76	0,00	96,76	96,76	0,00	0,00	0,00 %	100,00 %
020219	Assistência técnica	0,00	1.041,34	0,00	1.041,34	1.041,34	0,00	1.041,34	1.041,34	0,00	0,00	0,00 %	100,00 %
020224	Encargos de cobrança de receitas	0,00	82,19	0,00	82,19	82,19	0,00	82,19	82,19	0,00	0,00	0,00 %	100,00 %
020225	Outros serviços	0,00	7.365,00	0,00	6.872,30	6.872,30	0,00	6.872,30	6.872,30	0,00	0,00	0,00 %	93,31 %
02022501	Programa Eco-Freguesias	0,00	2.715,00	0,00	2.712,30	2.712,30	0,00	2.712,30	2.712,30	0,00	0,00	0,00 %	99,90 %
02022502	Serviços Semana Cultural	0,00	0,00	0,00	0,00	0,00	0,00	0,00	0,00	0,00	0,00	0,00 %	0,00 %
02022503	Serviços Outros Eventos Culturais	0,00	150,00	0,00	150,00	150,00	0,00	150,00	150,00	0,00	0,00	0,00 %	100,00 %
02022504	Serviços para Projeto PRO-SCIENTIA - OFICINAS 2018	0,00	4.500,00	0,00	4.010,00	4.010,00	0,00	4.010,00	4.010,00	0,00	0,00	0,00 %	89,11 %
04	Transferências correntes	0,00	2.522,75	0,00	2.366,75	2.366,75	0,00	2.366,75	2.366,75	0,00	0,00	0,00 %	93,82 %
0407	Instituições sem fins lucrativos	0,00	700,40	0,00	544,40	544,40	0,00	544,40	544,40	0,00	0,00	0,00 %	77,73 %
040701	Instituições sem fins lucrativos	0,00	700,40	0,00	544,40	544,40	0,00	544,40	544,40	0,00	0,00	0,00 %	77,73 %
04070101	Festa de São Pedro	0,00	1,00	0,00	0,00	0,00	0,00	0,00	0,00	0,00	0,00	0,00 %	0,00 %
04070102	Império dos Afritos	0,00	151,00	0,00	0,00	0,00	0,00	0,00	0,00	0,00	0,00	0,00 %	0,00 %
04070103	Festa de Nossa Senhora da Natividade	0,00	1,00	0,00	0,00	0,00	0,00	0,00	0,00	0,00	0,00	0,00 %	0,00 %
04070104	Festa de Santo Amaro	0,00	1,00	0,00	0,00	0,00	0,00	0,00	0,00	0,00	0,00	0,00 %	0,00 %
04070105	Santa Casa da Misericórdia de Vila Franca do Campo	0,00	1,00	0,00	0,00	0,00	0,00	0,00	0,00	0,00	0,00	0,00 %	0,00 %
04070106	Marcha de São João - Freguesia de São Pedro	0,00	1,00	0,00	0,00	0,00	0,00	0,00	0,00	0,00	0,00	0,00 %	0,00 %
Total		200,00	50.506,24	0,00	46.916,93	46.916,93	198,64	46.633,64	46.832,28	0,00	84,65	0,39 %	92,33 %



Demonstração de Execução Orçamental da Despesa

Rubrica	Descrição	Despesas por pagar de Periodos Anteriores	Previsões Corrigidas	Cativos / Descativos	Compromissos	Obrigações	Despesas Pagas Líquidas de Reposições			Compromissos a transitar	Obrigações por Pagar	Grau de Execução Orçamental	
							Periodos Anteriores	Período Corrente	Total			Periodos Anteriores	Período Corrente
04070199	Outras Instituições	0,00	544,40	0,00	544,40	544,40	0,00	544,40	544,40	0,00	0,00	0,00 %	100,00 %
0408	Famílias	0,00	1.822,35	0,00	1.822,35	1.822,35	0,00	1.822,35	1.822,35	0,00	0,00	0,00 %	100,00 %
040802	Outras	0,00	1.822,35	0,00	1.822,35	1.822,35	0,00	1.822,35	1.822,35	0,00	0,00	0,00 %	100,00 %
04080201	Programas ocupacionais	0,00	1.822,35	0,00	1.822,35	1.822,35	0,00	1.822,35	1.822,35	0,00	0,00	0,00 %	100,00 %
06	Outras despesas correntes	0,00	277,45	0,00	277,45	277,45	0,00	277,45	277,45	0,00	0,00	0,00 %	100,00 %
0602	Diversas	0,00	277,45	0,00	277,45	277,45	0,00	277,45	277,45	0,00	0,00	0,00 %	100,00 %
060203	Outras	0,00	277,45	0,00	277,45	277,45	0,00	277,45	277,45	0,00	0,00	0,00 %	100,00 %
06020304	Serviços bancários	0,00	177,45	0,00	177,45	177,45	0,00	177,45	177,45	0,00	0,00	0,00 %	100,00 %
06020305	Outras	0,00	100,00	0,00	100,00	100,00	0,00	100,00	100,00	0,00	0,00	0,00 %	100,00 %
0602030501	ANAFRE	0,00	0,00	0,00	0,00	0,00	0,00	0,00	0,00	0,00	0,00	0,00 %	0,00 %
0602030502	Associação de Bombeiros Voluntários de Vila Franca do Campo	0,00	100,00	0,00	100,00	100,00	0,00	100,00	100,00	0,00	0,00	0,00 %	100,00 %
	Despesa de capital												
07	Aquisição de bens de capital	0,00	82.280,25	0,00	35.648,83	35.648,83	0,00	35.648,83	35.648,83	0,00	0,00	0,00 %	43,33 %
0701	Investimentos	0,00	82.280,25	0,00	35.648,83	35.648,83	0,00	35.648,83	35.648,83	0,00	0,00	0,00 %	43,33 %
070102	Habitacões	0,00	51.676,25	0,00	17.797,49	17.797,49	0,00	17.797,49	17.797,49	0,00	0,00	0,00 %	34,44 %
07010203	Reparação e beneficiação	0,00	51.676,25	0,00	17.797,49	17.797,49	0,00	17.797,49	17.797,49	0,00	0,00	0,00 %	34,44 %
0701020301	Projeto « São Pedro - Lar Feliz »	0,00	51.676,25	0,00	17.797,49	17.797,49	0,00	17.797,49	17.797,49	0,00	0,00	0,00 %	34,44 %
070103	Edifícios	0,00	11.353,00	0,00	11.351,34	11.351,34	0,00	11.351,34	11.351,34	0,00	0,00	0,00 %	99,99 %
07010301	Instalações de serviços	0,00	11.352,00	0,00	11.351,34	11.351,34	0,00	11.351,34	11.351,34	0,00	0,00	0,00 %	99,99 %
07010307	Outros	0,00	1,00	0,00	0,00	0,00	0,00	0,00	0,00	0,00	0,00	0,00 %	0,00 %
0701030701	Açores dos pequeninos - Parque Pedagógico de Vila Franca do Campo	0,00	1,00	0,00	0,00	0,00	0,00	0,00	0,00	0,00	0,00	0,00 %	0,00 %
070104	Construções diversas	0,00	1,00	0,00	0,00	0,00	0,00	0,00	0,00	0,00	0,00	0,00 %	0,00 %
07010413	Outros	0,00	1,00	0,00	0,00	0,00	0,00	0,00	0,00	0,00	0,00	0,00 %	0,00 %
0701041302	Miradouro do Poço Largo	0,00	1,00	0,00	0,00	0,00	0,00	0,00	0,00	0,00	0,00	0,00 %	0,00 %
070107	Equipamento de informática	0,00	1.000,00	0,00	1.000,00	1.000,00	0,00	1.000,00	1.000,00	0,00	0,00	0,00 %	100,00 %
070108	Software informático	0,00	1.500,00	0,00	1.500,00	1.500,00	0,00	1.500,00	1.500,00	0,00	0,00	0,00 %	100,00 %
070109	Equipamento administrativo	0,00	4.000,00	0,00	4.000,00	4.000,00	0,00	4.000,00	4.000,00	0,00	0,00	0,00 %	100,00 %
070115	Outros investimentos	0,00	12.750,00	0,00	0,00	0,00	0,00	0,00	0,00	0,00	0,00	0,00 %	0,00 %
07011501	Projeto do Centro Comunitário	0,00	12.750,00	0,00	0,00	0,00	0,00	0,00	0,00	0,00	0,00	0,00 %	0,00 %
08	Transferências de capital	0,00	13.360,00	0,00	13.360,00	13.360,00	0,00	13.360,00	13.360,00	0,00	0,00	0,00 %	100,00 %
0807	Instituições sem fins lucrativos	0,00	13.360,00	0,00	13.360,00	13.360,00	0,00	13.360,00	13.360,00	0,00	0,00	0,00 %	100,00 %
080701	Instituições sem fins lucrativos	0,00	13.360,00	0,00	13.360,00	13.360,00	0,00	13.360,00	13.360,00	0,00	0,00	0,00 %	100,00 %
Total		200,00	135.430,69	0,00	85.209,96	85.209,96	198,64	84.926,67	85.125,31	0,00	84,65	0,15 %	62,71 %



Demonstração de Execução Orçamental da Despesa

Rubrica	Descrição	Despesas por pagar de Periodos Anteriores	Previsões Corrigidas	Cativos / Descativos	Compro-missos	Obrigações	Despesas Pagas Líquidas de Reposições			Compromissos a transitar	Obrigações por Pagar	Grau de Execução Orçamental	
							Periodos Anteriores	Periodo Corrente	Total			Periodos Anteriores	Periodo Corrente
08070101	Santa Casa da Misericórdia de Vila Franca do Campo	0,00	13.360,00	0,00	13.360,00	13.360,00	0,00	13.360,00	13 360,00	0,00	0,00	0,00 %	100,00 %
0807010101	Protocolo Cooperação Reparação da Carrinha - Acidente da Autarquia	0,00	13.360,00	0,00	13.360,00	13.360,00	0,00	13.360,00	13 360,00	0,00	0,00	0,00 %	100,00 %
Total		200,00	148.790,69	0,00	98.569,96	98.569,96	198,64	98.286,67	98 485,31	0,00	84,65	0,13 %	66,06 %



Demonstração de Execução Orçamental da Despesa

Rubrica	Descrição	Despesas por pagar de Períodos Anteriores	Previsões Corrigidas	Cativos / Descativos	Compromissos	Obrigações	Despesas Pagas Líquidas de Reposições			Compromissos a transitar	Obrigações por Pagar	Grau de Execução Orçamental		
							Períodos Anteriores	Período Corrente	Total			Períodos Anteriores	Período Corrente	
Despesa corrente														
D1	Despesas com o pessoal	0,00	23.422,82	0,00	23.174,25	23.174,25	0,00	23.089,60	23.089,60	0,00	84,65	0,00 %	98,58 %	
D1.1	Remunerações certas e permanentes	0,00	18.829,97	0,00	18.821,52	18.821,52	0,00	18.736,87	18.736,87	0,00	84,65	0,00 %	99,51 %	
D1.2	Abonos variáveis ou eventuais	0,00	1.371,82	0,00	1.349,82	1.349,82	0,00	1.349,82	1.349,82	0,00	0,00	0,00 %	98,40 %	
D1.3	Segurança social	0,00	3.221,03	0,00	3.002,91	3.002,91	0,00	3.002,91	3.002,91	0,00	0,00	0,00 %	93,23 %	
D2	Aquisição de bens e serviços	200,00	26.927,42	0,00	23.742,68	23.742,68	198,64	23.544,04	23.742,68	0,00	0,00	0,74 %	87,44 %	
D3	Juros e outros encargos	0,00	0,00	0,00	0,00	0,00	0,00	0,00	0,00	0,00	0,00	0,00 %	0,00 %	
D4	Transferências e subsídios correntes	0,00	2.522,75	0,00	2.366,75	2.366,75	0,00	2.366,75	2.366,75	0,00	0,00	0,00 %	93,82 %	
D4.1	Transferências correntes	0,00	2.522,75	0,00	2.366,75	2.366,75	0,00	2.366,75	2.366,75	0,00	0,00	0,00 %	93,82 %	
D4.1.1	Administrações públicas	0,00	0,00	0,00	0,00	0,00	0,00	0,00	0,00	0,00	0,00	0,00 %	0,00 %	
D4.1.1.1	Administração central-Estado	0,00	0,00	0,00	0,00	0,00	0,00	0,00	0,00	0,00	0,00	0,00 %	0,00 %	
D4.1.1.2	Administração central-Outras entidades	0,00	0,00	0,00	0,00	0,00	0,00	0,00	0,00	0,00	0,00	0,00 %	0,00 %	
D4.1.1.3	Segurança social	0,00	0,00	0,00	0,00	0,00	0,00	0,00	0,00	0,00	0,00	0,00 %	0,00 %	
D4.1.1.4	Administração regional	0,00	0,00	0,00	0,00	0,00	0,00	0,00	0,00	0,00	0,00	0,00 %	0,00 %	
D4.1.1.5	Administração local	0,00	0,00	0,00	0,00	0,00	0,00	0,00	0,00	0,00	0,00	0,00 %	0,00 %	
D4.1.2	Entidades do setor não lucrativo	0,00	700,40	0,00	544,40	544,40	0,00	544,40	544,40	0,00	0,00	0,00 %	77,73 %	
D4.1.3	Famílias	0,00	1.822,35	0,00	1.822,35	1.822,35	0,00	1.822,35	1.822,35	0,00	0,00	0,00 %	100,00 %	
D4.1.4	Outras	0,00	0,00	0,00	0,00	0,00	0,00	0,00	0,00	0,00	0,00	0,00 %	0,00 %	
D4.2	Subsídios correntes	0,00	0,00	0,00	0,00	0,00	0,00	0,00	0,00	0,00	0,00	0,00 %	0,00 %	
D5	Outras despesas correntes	0,00	277,45	0,00	277,45	277,45	0,00	277,45	277,45	0,00	0,00	0,00 %	100,00 %	
Despesa de capital														
D6	Aquisição de bens de capital	0,00	82.280,25	0,00	35.648,83	35.648,83	0,00	35.648,83	35.648,83	0,00	0,00	0,00 %	43,33 %	
D7	Transferências e subsídios de capital	0,00	13.360,00	0,00	13.360,00	13.360,00	0,00	13.360,00	13.360,00	0,00	0,00	0,00 %	100,00 %	
D7.1	Transferências de capital	0,00	13.360,00	0,00	13.360,00	13.360,00	0,00	13.360,00	13.360,00	0,00	0,00	0,00 %	100,00 %	
D7.1.1	Administrações públicas	0,00	0,00	0,00	0,00	0,00	0,00	0,00	0,00	0,00	0,00	0,00 %	0,00 %	
D7.1.1.1	Administração central-Estado	0,00	0,00	0,00	0,00	0,00	0,00	0,00	0,00	0,00	0,00	0,00 %	0,00 %	
D7.1.1.2	Administração central-Outras entidades	0,00	0,00	0,00	0,00	0,00	0,00	0,00	0,00	0,00	0,00	0,00 %	0,00 %	
D7.1.1.3	Segurança social	0,00	0,00	0,00	0,00	0,00	0,00	0,00	0,00	0,00	0,00	0,00 %	0,00 %	
D7.1.1.4	Administração regional	0,00	0,00	0,00	0,00	0,00	0,00	0,00	0,00	0,00	0,00	0,00 %	0,00 %	
D7.1.1.5	Administração local	0,00	0,00	0,00	0,00	0,00	0,00	0,00	0,00	0,00	0,00	0,00 %	0,00 %	
D7.1.2	Entidades do setor não lucrativo	0,00	13.360,00	0,00	13.360,00	13.360,00	0,00	13.360,00	13.360,00	0,00	0,00	0,00 %	100,00 %	
D7.1.3	Famílias	0,00	0,00	0,00	0,00	0,00	0,00	0,00	0,00	0,00	0,00	0,00 %	0,00 %	
D7.1.4	Outras	0,00	0,00	0,00	0,00	0,00	0,00	0,00	0,00	0,00	0,00	0,00 %	0,00 %	
D7.2	Subsídios de capital	0,00	0,00	0,00	0,00	0,00	0,00	0,00	0,00	0,00	0,00	0,00 %	0,00 %	
D8	Outras despesas de capital	0,00	0,00	0,00	0,00	0,00	0,00	0,00	0,00	0,00	0,00	0,00 %	0,00 %	
Total		200,00	148.790,69	0,00	98.569,96	98.569,96	198,64	98.286,67	98.485,31	0,00	84,65	0,13 %	66,06 %	



Demonstração de Execução Orçamental da Despesa

Rubrica	Descrição	Despesas por pagar de Periodos Anteriores	Previsões Corrigidas	Cativos / Descativos	Compro-missos	Obrigações	Despesas Pagas Líquidas de Reposições			Compromissos a transitar	Obrigações por Pagar	Grau de Execução Orçamental	
							Periodos Anteriores	Periodo Corrente	Total			Periodos Anteriores	Periodo Corrente
D9	Despesa com ativos financeiros	0,00	0,00	0,00	0,00	0,00	0,00	0,00	0,00	0,00	0,00	0,00 %	0,00 %
D10	Despesa com passivos financeiros	0,00	0,00	0,00	0,00	0,00	0,00	0,00	0,00	0,00	0,00	0,00 %	0,00 %
Total		200,00	148.790,69	0,00	98.569,96	98.569,96	198,64	98.286,67	98 485,31	0,00	84,65	0,13 %	66,06 %



Demonstração de Execução Orçamental da Receita

Rubrica	Descrição	Previsões Corrigidas	Receitas por cobrar de Períodos Anteriores	Receitas Liquidadas	Liquidacões Anuladas	Receitas Cobradas Brutas	Reembolsos e Restituições		Receitas cobradas líquidas			Receitas por cobrar no final do período	Grau de Execução Orçamental	
							Emitidos	Pagos	Períodos Anteriores	Período Corrente	Total		Períodos Anteriores	Período Corrente
Receita corrente														
01	Impostos directos	3.837,00	0,00	3.836,71	0,00	3.836,71	0,00	0,00	0,00	3.836,71	3.836,71	0,00	0,00 %	99,99 %
0102	Outros	3.837,00	0,00	3.836,71	0,00	3.836,71	0,00	0,00	0,00	3.836,71	3.836,71	0,00	0,00 %	99,99 %
010202	Imposto municipal sobre imóveis	3.837,00	0,00	3.836,71	0,00	3.836,71	0,00	0,00	0,00	3.836,71	3.836,71	0,00	0,00 %	99,99 %
04	Taxas, multas e outras penalidades	644,00	0,00	642,63	0,00	642,63	0,00	0,00	0,00	642,63	642,63	0,00	0,00 %	99,79 %
0401	Taxas	644,00	0,00	642,63	0,00	642,63	0,00	0,00	0,00	642,63	642,63	0,00	0,00 %	99,79 %
040123	Taxas específicas das autarquias locais	644,00	0,00	642,63	0,00	642,63	0,00	0,00	0,00	642,63	642,63	0,00	0,00 %	99,79 %
04012304	Canídeos	366,00	0,00	365,20	0,00	365,20	0,00	0,00	0,00	365,20	365,20	0,00	0,00 %	99,78 %
04012399	Outras	278,00	0,00	277,43	0,00	277,43	0,00	0,00	0,00	277,43	277,43	0,00	0,00 %	99,79 %
0401239999	Outras	278,00	0,00	277,43	0,00	277,43	0,00	0,00	0,00	277,43	277,43	0,00	0,00 %	99,79 %
06	Transferências correntes	60.305,00	0,00	60.305,00	0,00	60.305,00	0,00	0,00	0,00	60.305,00	60.305,00	0,00	0,00 %	100,00 %
0603	Administração central	31.705,00	0,00	31.705,00	0,00	31.705,00	0,00	0,00	0,00	31.705,00	31.705,00	0,00	0,00 %	100,00 %
060301	Estado	31.705,00	0,00	31.705,00	0,00	31.705,00	0,00	0,00	0,00	31.705,00	31.705,00	0,00	0,00 %	100,00 %
06030104	Fundo de Financiamento das Freguesias	24.450,00	0,00	24.450,00	0,00	24.450,00	0,00	0,00	0,00	24.450,00	24.450,00	0,00	0,00 %	100,00 %
06030105	Art.38º,nº8 da Lei nº73/2013	7.255,00	0,00	7.255,00	0,00	7.255,00	0,00	0,00	0,00	7.255,00	7.255,00	0,00	0,00 %	100,00 %
0604	Administração regional	11.600,00	0,00	11.600,00	0,00	11.600,00	0,00	0,00	0,00	11.600,00	11.600,00	0,00	0,00 %	100,00 %
060401	Região Autónoma dos Açores	11.600,00	0,00	11.600,00	0,00	11.600,00	0,00	0,00	0,00	11.600,00	11.600,00	0,00	0,00 %	100,00 %
06040101	Direção Regional do Ambiente	2.600,00	0,00	2.600,00	0,00	2.600,00	0,00	0,00	0,00	2.600,00	2.600,00	0,00	0,00 %	100,00 %
0604010101	Recolha de resíduos, desobstrução linhas de água e operações biodiversidade	2.600,00	0,00	2.600,00	0,00	2.600,00	0,00	0,00	0,00	2.600,00	2.600,00	0,00	0,00 %	100,00 %
06040103	Direção Regional da Ciência e Tecnologia	9.000,00	0,00	9.000,00	0,00	9.000,00	0,00	0,00	0,00	9.000,00	9.000,00	0,00	0,00 %	100,00 %
0604010301	PRO-SCIENTIA - OFICINAS 2018	9.000,00	0,00	9.000,00	0,00	9.000,00	0,00	0,00	0,00	9.000,00	9.000,00	0,00	0,00 %	100,00 %
0605	Administração local	17.000,00	0,00	17.000,00	0,00	17.000,00	0,00	0,00	0,00	17.000,00	17.000,00	0,00	0,00 %	100,00 %
060502	Região Autónoma dos Açores	17.000,00	0,00	17.000,00	0,00	17.000,00	0,00	0,00	0,00	17.000,00	17.000,00	0,00	0,00 %	100,00 %
06050201	Municípios	17.000,00	0,00	17.000,00	0,00	17.000,00	0,00	0,00	0,00	17.000,00	17.000,00	0,00	0,00 %	100,00 %
0605020101	CMVFC - Delegação de Competências	17.000,00	0,00	17.000,00	0,00	17.000,00	0,00	0,00	0,00	17.000,00	17.000,00	0,00	0,00 %	100,00 %
08	Outras receitas correntes	0,00	0,00	0,00	0,00	0,00	0,00	0,00	0,00	0,00	0,00	0,00	0,00 %	0,00 %
0801	Outras	0,00	0,00	0,00	0,00	0,00	0,00	0,00	0,00	0,00	0,00	0,00	0,00 %	0,00 %
080199	Outras	0,00	0,00	0,00	0,00	0,00	0,00	0,00	0,00	0,00	0,00	0,00	0,00 %	0,00 %
08019999	Diversas	0,00	0,00	0,00	0,00	0,00	0,00	0,00	0,00	0,00	0,00	0,00	0,00 %	0,00 %
0801999901	Festas de S.João	0,00	0,00	0,00	0,00	0,00	0,00	0,00	0,00	0,00	0,00	0,00	0,00 %	0,00 %
Receita de capital														
10	Transferências de capital	60.194,00	0,00	36.350,00	0,00	36.350,00	0,00	0,00	0,00	36.350,00	36.350,00	0,00	0,00 %	60,39 %
1004	Administração regional	60.194,00	0,00	36.350,00	0,00	36.350,00	0,00	0,00	0,00	36.350,00	36.350,00	0,00	0,00 %	60,39 %
100401	Região Autónoma dos Açores	60.194,00	0,00	36.350,00	0,00	36.350,00	0,00	0,00	0,00	36.350,00	36.350,00	0,00	0,00 %	60,39 %
Total		64.786,00	0,00	64.784,34	0,00	64.784,34	0,00	0,00	0,00	64.784,34	64.784,34	0,00	0,00 %	100,00 %



Demonstração de Execução Orçamental da Receita

Rubrica	Descrição	Previsões Corrigidas	Receitas por cobrar de Períodos Anteriores	Receitas Liquidadas	Liquidações Anuladas	Receitas Cobradas Brutas	Reembolsos e Restituições		Receitas cobradas líquidas			Receitas por cobrar no final do período	Grau de Execução Orçamental	
							Emitidos	Pagos	Períodos Anteriores	Período Corrente	Total		Períodos Anteriores	Período Corrente
10040101	Secretaria Regional das Obras Públicas	12.750,00	0,00	12.750,00	0,00	12.750,00	0,00	0,00	0,00	12.750,00	12 750,00	0,00	0,00 %	100,00 %
1004010101	Projeto do Centro Comunitário	12.750,00	0,00	12.750,00	0,00	12.750,00	0,00	0,00	0,00	12.750,00	12 750,00	0,00	0,00 %	100,00 %
10040103	Direcção Regional da Habitação	47.444,00	0,00	23.600,00	0,00	23.600,00	0,00	0,00	0,00	23.600,00	23 600,00	0,00	0,00 %	49,74 %
1004010301	Acordo de Colaboração Projeto «São Pedro - Lar Feliz»	47.444,00	0,00	23.600,00	0,00	23.600,00	0,00	0,00	0,00	23.600,00	23 600,00	0,00	0,00 %	49,74 %
16	Saldo da gerência anterior	23.810,69	0,00	23.810,69	0,00	23.810,69	0,00	0,00	0,00	23.810,69	23 810,69	0,00	0,00 %	100,00 %
1601	Saldo orçamental	23.810,69	0,00	23.810,69	0,00	23.810,69	0,00	0,00	0,00	23.810,69	23 810,69	0,00	0,00 %	100,00 %
160101	Na posse do serviço	23.810,69	0,00	23.810,69	0,00	23.810,69	0,00	0,00	0,00	23.810,69	23 810,69	0,00	0,00 %	100,00 %
Total		148.790,69	0,00	124.945,03	0,00	124.945,03	0,00	0,00	0,00	124.945,03	124 945,03	0,00	0,00 %	83,97 %

Demonstração de Execução Orçamental da Receita

Rubrica	Descrição	Previsões Corrigidas	Receitas por cobrar de Períodos Anteriores	Receitas Liquidadas	Liquidacões Anuladas	Receitas Cobradas Brutas	Reembolsos e Restituições		Receitas cobradas líquidas			Receitas por cobrar no final do período	Grau de Execução Orçamental	
							Emitidos	Pagos	Períodos Anteriores	Período Corrente	Total		Períodos Anteriores	Período Corrente
Receita corrente														
R1	Receita fiscal	3.837,00	0,00	3.836,71	0,00 €	3.836,71	0,00	0,00	0,00	3.836,71	3.836,71	0,00	0,00 %	99,99 %
R1.1	Impostos diretos	3.837,00	0,00	3.836,71	0,00 €	3.836,71	0,00	0,00	0,00	3.836,71	3.836,71	0,00	0,00 %	99,99 %
R1.2	Impostos indiretos	0,00	0,00	0,00	0,00 €	0,00	0,00	0,00	0,00	0,00	0,00	0,00	0,00 %	0,00 %
R2	Contribuições para sistemas de proteção social e subsistemas de saúde	0,00	0,00	0,00	0,00 €	0,00	0,00	0,00	0,00	0,00	0,00	0,00	0,00 %	0,00 %
R3	Taxas, multas e outras penalidades	644,00	0,00	642,63	0,00 €	642,63	0,00	0,00	0,00	642,63	642,63	0,00	0,00 %	99,79 %
R4	Rendimentos de propriedade	0,00	0,00	0,00	0,00 €	0,00	0,00	0,00	0,00	0,00	0,00	0,00	0,00 %	0,00 %
R5	Transferências e subsídios correntes	60.305,00	0,00	60.305,00	0,00 €	60.305,00	0,00	0,00	0,00	60.305,00	60.305,00	0,00	0,00 %	100,00 %
R5.1	Transferências correntes	60.305,00	0,00	60.305,00	0,00 €	60.305,00	0,00	0,00	0,00	60.305,00	60.305,00	0,00	0,00 %	100,00 %
R5.1.1	Administrações públicas	60.305,00	0,00	60.305,00	0,00 €	60.305,00	0,00	0,00	0,00	60.305,00	60.305,00	0,00	0,00 %	100,00 %
R5.1.1.1	Administração central-Estado	31.705,00	0,00	31.705,00	0,00 €	31.705,00	0,00	0,00	0,00	31.705,00	31.705,00	0,00	0,00 %	100,00 %
R5.1.1.2	Administração central-Outras entidades	0,00	0,00	0,00	0,00 €	0,00	0,00	0,00	0,00	0,00	0,00	0,00	0,00 %	0,00 %
R5.1.1.3	Segurança social	0,00	0,00	0,00	0,00 €	0,00	0,00	0,00	0,00	0,00	0,00	0,00	0,00 %	0,00 %
R5.1.1.4	Administração regional	11.600,00	0,00	11.600,00	0,00 €	11.600,00	0,00	0,00	0,00	11.600,00	11.600,00	0,00	0,00 %	100,00 %
R5.1.1.5	Administração local	17.000,00	0,00	17.000,00	0,00 €	17.000,00	0,00	0,00	0,00	17.000,00	17.000,00	0,00	0,00 %	100,00 %
R5.1.2	Exterior-UE	0,00	0,00	0,00	0,00 €	0,00	0,00	0,00	0,00	0,00	0,00	0,00	0,00 %	0,00 %
R5.1.3	Outras	0,00	0,00	0,00	0,00 €	0,00	0,00	0,00	0,00	0,00	0,00	0,00	0,00 %	0,00 %
R5.2	Subsídios correntes	0,00	0,00	0,00	0,00 €	0,00	0,00	0,00	0,00	0,00	0,00	0,00	0,00 %	0,00 %
R6	Venda de bens e serviços	0,00	0,00	0,00	0,00 €	0,00	0,00	0,00	0,00	0,00	0,00	0,00	0,00 %	0,00 %
R7	Outras receitas correntes	0,00	0,00	0,00	0,00 €	0,00	0,00	0,00	0,00	0,00	0,00	0,00	0,00 %	0,00 %
Receita de capital														
R8	Venda de bens de investimento	0,00	0,00	0,00	0,00 €	0,00	0,00	0,00	0,00	0,00	0,00	0,00	0,00 %	0,00 %
R9	Transferências e subsídios de capital	60.194,00	0,00	36.350,00	0,00 €	36.350,00	0,00	0,00	0,00	36.350,00	36.350,00	0,00	0,00 %	60,39 %
R9.1	Transferências de capital	60.194,00	0,00	36.350,00	0,00 €	36.350,00	0,00	0,00	0,00	36.350,00	36.350,00	0,00	0,00 %	60,39 %
R9.1.1	Administrações públicas	60.194,00	0,00	36.350,00	0,00 €	36.350,00	0,00	0,00	0,00	36.350,00	36.350,00	0,00	0,00 %	60,39 %
R9.1.1.1	Administração central-Estado	0,00	0,00	0,00	0,00 €	0,00	0,00	0,00	0,00	0,00	0,00	0,00	0,00 %	0,00 %
R9.1.1.2	Administração central-Outras entidades	0,00	0,00	0,00	0,00 €	0,00	0,00	0,00	0,00	0,00	0,00	0,00	0,00 %	0,00 %
R9.1.1.3	Segurança social	0,00	0,00	0,00	0,00 €	0,00	0,00	0,00	0,00	0,00	0,00	0,00	0,00 %	0,00 %
R9.1.1.4	Administração regional	60.194,00	0,00	36.350,00	0,00 €	36.350,00	0,00	0,00	0,00	36.350,00	36.350,00	0,00	0,00 %	60,39 %
R9.1.1.5	Administração local	0,00	0,00	0,00	0,00 €	0,00	0,00	0,00	0,00	0,00	0,00	0,00	0,00 %	0,00 %
R9.1.2	Exterior-UE	0,00	0,00	0,00	0,00 €	0,00	0,00	0,00	0,00	0,00	0,00	0,00	0,00 %	0,00 %
R9.1.3	Outras	0,00	0,00	0,00	0,00 €	0,00	0,00	0,00	0,00	0,00	0,00	0,00	0,00 %	0,00 %
R9.2	Subsídios de capital	0,00	0,00	0,00	0,00 €	0,00	0,00	0,00	0,00	0,00	0,00	0,00	0,00 %	0,00 %
R10	Outras receitas de capital	0,00	0,00	0,00	0,00 €	0,00	0,00	0,00	0,00	0,00	0,00	0,00	0,00 %	0,00 %
Total		124.980,00	0,00	101.134,34	0,00	101.134,34	0,00	0,00	0,00	101.134,34	101.134,34	0,00	0,00 %	80,92 %



Demonstração de Execução Orçamental da Receita

Rubrica	Descrição	Previsões Corrigidas	Receitas por cobrar de Períodos Anteriores	Receitas Liquidadas	Liquidações Anuladas	Receitas Cobradas Brutas	Reembolsos e Restituições		Receitas cobradas líquidas			Receitas por cobrar no final do período	Grau de Execução Orçamental	
							Emitidos	Pagos	Períodos Anteriores	Período Corrente	Total		Períodos Anteriores	Período Corrente
R11	Reposições não abatidas aos pagamentos	0,00	0,00	0,00	0,00 €	0,00	0,00	0,00	0,00	0,00	0,00	0,00	0,00 %	0,00 %
R12	Receita com ativos financeiros	0,00	0,00	0,00	0,00 €	0,00	0,00	0,00	0,00	0,00	0,00	0,00	0,00 %	0,00 %
R13	Receita com passivos financeiros	0,00	0,00	0,00	0,00 €	0,00	0,00	0,00	0,00	0,00	0,00	0,00	0,00 %	0,00 %
R14	Saldo da gerência anterior - operações orçamentais	23.810,69	0,00	23.810,69	0,00 €	23.810,69	0,00	0,00	0,00	23.810,69	23 810,69	0,00	0,00 %	100,00 %
Total		148.790,69	0,00	124.945,03	0,00	124.945,03	0,00	0,00	0,00	124.945,03	124 945,03	0,00	0,00 %	83,97 %



Fluxos de Caixa

Recebimentos			Pagamentos		
Saldo da Gerência Anterior		23.887,67	Despesas Orçamentais		98.485,31
Execução Orçamental	23.810,69		Correntes	49.476,48	
Operações de Tesouraria	76,98		Capital	49.008,83	
Receitas Orçamentais		101.134,34	Operações de Tesouraria		76,98
Correntes	64.784,34		Saldo para a Gerência Seguinte		26.459,72
Capital	36.350,00		Execução Orçamental	26.459,72	
Operações de Tesouraria		0,00	Operações de Tesouraria	0,00	
Total		125.022,01	Total		125.022,01

Contas de Ordem

Saldo da Gerência Anterior		0,00	Garantias e cauções accionadas		0,00
Garantias e cauções	0,00		Garantias e cauções devolvidas		0,00
Recibos para cobrança	0,00		Receita virtual cobrada		0,00
Garantias e cauções prestadas		0,00	Receita virtual anulada		0,00
Receita virtual liquidada		0,00	Saldo para a Gerência Seguinte		0,00
			Garantias e cauções	0,00	
			Recibos para cobrança	0,00	
Total		0,00	Total		0,00

Orgão Executivo

Em ___ de _____ de ____

Orgão Deliberativo

Em ___ de _____ de ____

Empréstimos

Tipo	Caraterização	Datas		Prazo	Anos decorridos	Visto TC		Finalidade	Capital		Taxas de juro		Encargos do ano					Dívida		Observações
		Aprovação	Contratação			Nº registo	Data		Contratado	Utilizado	Inicial	Atual	Amortizações	Juros	Total	Juros de mora	Vencidos e não pagos	1 de Janeiro	31 de Dezembro	

(Processado por computador)

Limite de endividamento 2.445,00

Freguesia de Vila Franca do Campo - São Pedro



Desde 01-01-2020 até 31-12-2020

Ano: 2020

Operações de Tesouraria

Página 1/1

Código da conta		Descrição	Saldo Inicial	Recebimentos	Pagamentos	Saldo Final
Despesa	Receita					
120103	170103	Segurança Social	76,98	0,00	76,98	0,00
		T o t a l	76,98	0,00	76,98	0,00

Orgão Executivo

Em ___ de _____ de ____

Orgão Deliberativo

Em ___ de _____ de ____



SÍNTESE DAS RECONCILIAÇÕES BANCÁRIAS

Instituição bancária		Saldo em 31/12/2020	Saldo contabilístico	Observações
Banco	Nº de conta			
SANTANDER TOTT.	75124447301	26.514,84	26.459,72	
		TOTAL	26.459,72	

O Dirigente responsável pela área administrativa e/ou financeira

Assinatura:

O membro do executivo responsável pela área pelouro financeiro

Assinatura:

Na coluna a) indicar o valor do saldo constante do extracto bancário à data de 31/12/

Na coluna b) a importância constante do Resumo Diário de Tesouraria

Na coluna c) indicar para cada conta, consoante a situação, um dos seguintes códigos:

- (1) Reconciliação efectuada e justificadas as divergências
- (2) Reconciliação efectuada mas não justificada a divergência de....
- (3) Reconciliação não efectuada